

Protokol č. 11 88 0485 14 00

o zverení nehnuteľného majetku hlavného mesta Slovenskej republiky Bratislavy a s ním súvisiacich práv a záväzkov do správy Mestskej časti Bratislava – Petržalka

VLASTNÍK: **Hlavné mesto Slovenskej republiky Bratislava**
Primaciálne nám. č. 1, 814 99 Bratislava
zastúpené primátorom Doc. RNDr. Milanom Ftáčnikom CSc.
IČO 603 481
ako odovzdávajúci

SPRÁVCA: **Mestská časť Bratislava – Petržalka**
Kutlíková ul. č. 17, 841 03 Bratislava
zastúpená starostom Ing. Vladimír Baján
IČO: 00603201
ako preberajúci

Článok 1

Predmetom zverenia majetku hlavného mesta Slovenskej republiky Bratislavy a s ním súvisiacich práv a záväzkov do správy Mestskej časti Bratislava–Petržalka je stavba – **komunikácia** nezaradená do siete miestnych komunikácií I. až IV. triedy na území hlavného mesta SR Bratislavy, bez mena, postavená na novovytvorenom pozemku parc. č. 3264/25 - zastavané plochy a nádvorcia vo výmere 414 m², ktorý bol oddelený GP č. 30002/14 z pozemku registra „C“ KN parc. č. 3264/1 – ostatné plochy vo výmere 10183 m², evidovaného na LV č. 1748 vo vlastníctve hlavného mesta SR Bratislavy, a na novovytvorenom pozemku parc. č. 3264/26 – zastavané plochy a nádvorcia vo výmere 13 m², ktorý bol oddelený GP č. 30002/14 z pozemku registra „C“ KN parc. č. 3264/24 – ostatné plochy vo výmere 5264 m², k.ú. Petržalka, evidovaného na LV č. 1748 vo vlastníctve hlavného mesta SR Bratislavy.

Článok 2

Hodnota predmetu zverenia - komunikácie
Pôvodná vstupná cena: 46 184,33 Eur

Článok 3

Komunikácia nachádzajúca sa na novovytvorených pozemkoch parc. č. 3264/25 a parc. č. 3264/26, nezaradená do siete miestnych komunikácií a bez mena, sa zveruje do správy mestskej časti s podmienkou, že v prípade zaraďovania zverovanej komunikácie do siete miestnych komunikácií I. až IV. triedy na území hlavného mesta SR Bratislavy, tento úkon zabezpečí na vlastné náklady mestská časť Bratislava-Petržalka.

Článok 4

Komunikácia sa bezodplatne zveruje do správy Mestskej časti Bratislava–Petržalka v súlade so zákonom č. 138/1991 Zb. o majetku obcí v znení neskorších predpisov a podľa č.

82 ods. 1 písm. b) Štatútu hlavného mesta SR Bratislavy, ako vec miestneho významu potrebné na plnenie úloh miestnej samosprávy, na rozvoj a zveľaďovanie mestskej časti.

Článok 5

Mestská časť Bratislava–Petržalka na základe tohto protokolu bude vykonávať správu komunikácie v zmysle Štatútu hlavného mesta Slovenskej republiky Bratislavy a platných predpisov tak, aby vlastníčkovi hlavnému mestu Slovenskej republiky Bratislave nevznikla žiadna škoda.

Článok 6

1) Tento protokol č. 11 88 0485 14 00 o zverení majetku sa povinne zverejňuje podľa § 5a zákona č. 211/2000 Z. z. o slobodnom prístupe k informáciám v znení neskorších predpisov.

2) Protokol nadobudne platnosť dňom jeho podpisu oboma stranami a účinnosť dňom nasledujúcim po dni jeho zverejnenia na webovom sídle hlavného mesta SR Bratislavy.

Článok 7

Protokol sa vyhotovuje v 10-ich rovnopisoch, s platnosťou originálu, z ktorých hlavné mesto SR Bratislava si ponechá 7 exemplárov a Mestská časť Bratislava–Petržalka 3 exempláre.

Článok 8

Strany si protokol prečítali, porozumeli mu a nemajú proti jeho forme a obsahu žiadne námietky, čo potvrdzujú vlastnoručnými podpismi.

V Bratislave, dňa 12.9.2014

V Bratislave, dňa 22.8.2014

Odovzdávajúci:

Za hlavné mesto SR Bratislavu

Preberajúci:

Za Mestskú časť Bratislava–Petržalka

v. r.

v. r.

Doc. RNDr. Milan Ftáčnik CSc.
primátor

Ing. Vladimír Bajan
starosta

oplatené v ...
 zákona č. 145/03

Geometrický plán je podkladom na právne úkony, keď údaje katastra nehnuteľností doterajšieho stavu výkazu výmer sú zhodné s údajmi platných výpisov z katastra nehnuteľností

Vyhotovitel IGK s.r.o. IČO : 45 41 23 24 Kozmonautická 5 821 02 Bratislava email : igk@igk.sk		Kraj	<i>Bratislavský</i>	Okres	<i>Bratislava V</i>	Obec	<i>Bratislava - m.č. Petržalka</i>
		Kat. územie	<i>Petržalka</i>	Číslo plánu	<i>30002/14</i>	Mapový list č.	<i>Bratislava 9-1/34</i>
GEOMETRICKÝ PLÁN <i>na oddelenie pozemku p.č. 3264/25, 26.</i>							
Vyhotovil		Autorizačne overil			Úradne overil		
Dňa :	Meno :	Dňa :	Meno :	Dňa :	Číslo :	Meno :	
<i>05.06.2014</i>	<i>Ing. Peter Varga</i>	<i>05.06.2014</i>	<i>Ing. Juraj Uhliarík</i>	<i>20 JÚN 2014</i>	<i>1288/2014</i>	<i>Ing. Cipová Magdaléna</i>	
Nové hranice boli v prírode označené ex. zástavbou - obrubníkmi		Náležitosťami zodpovedá zodpovedá predpisom			Úradne overené podľa §9 zákona NR SR č. 215/1995 Z.z. o geodézii a kartografii		
Záznam podrobného merania (meračský náčrt) č. E 8370							
Súradnice bodov označených číslami a ostatné meračské údaje sú nuložené vo všeobecnej dokumentácii					Pečiatka a podpis		

3264/1

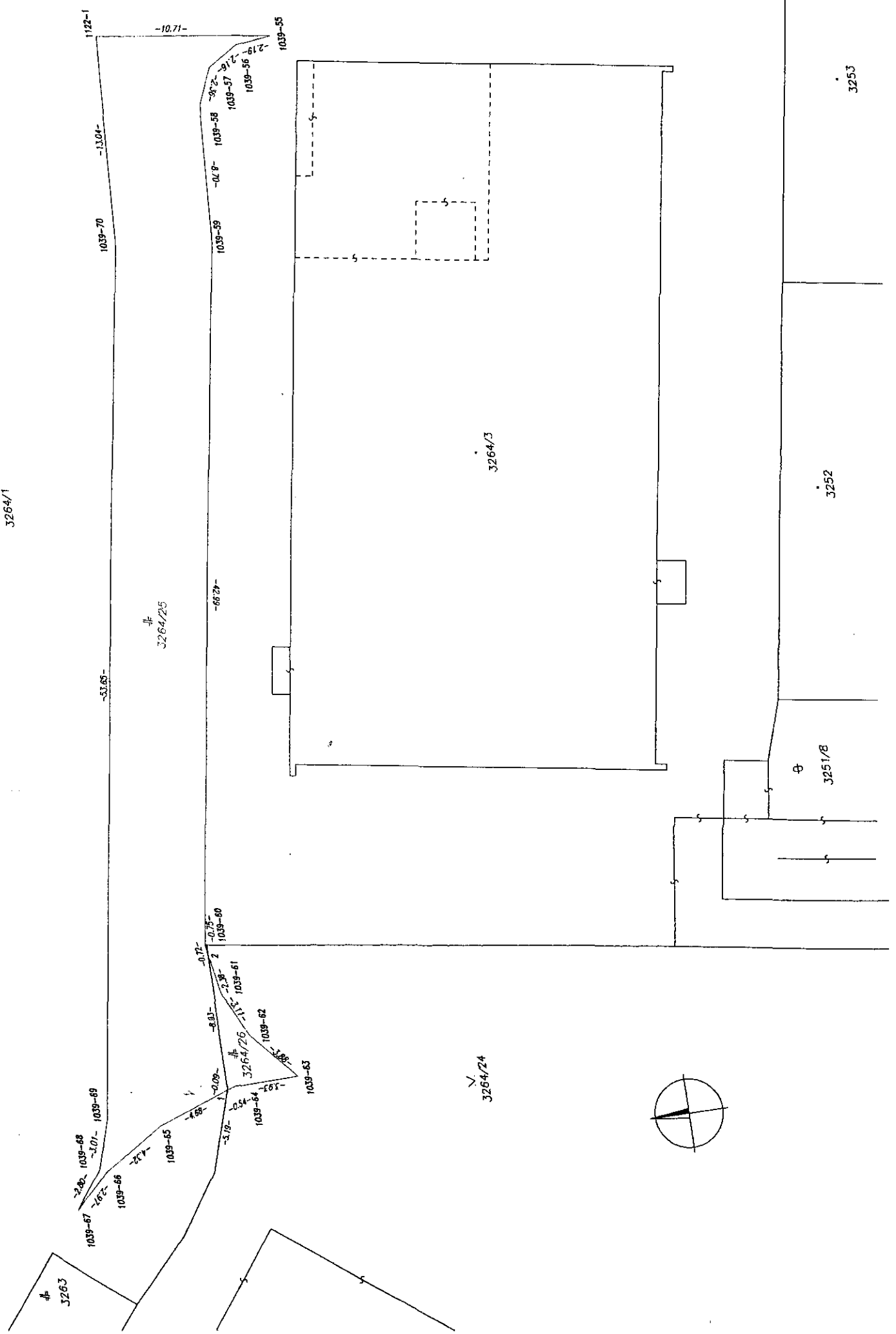

VÝKAZ VÝMER

strana 1/1

DOTERAJŠÍ STAV							ZMENY					NOVÝ STAV			
Číslo			výmera		druh pozemku	diel číslo	k parcele číslo	m2	od parcely číslo	m2	číslo parcely	výmera		druh pozemku kód	Vlastník (iná oprávnená osoba) adresa , (sídlo)
PZKN vložky	listu vlastn.	parcely										ha	m2		
PK	LV	PK	KN - E	KN - C											
<i>Stav právny je totožný s registrom C KN</i>															
	1748			3264/1	1	0183	ost.pl.				3264/1	9769	ost.pl. 29		Doterajší
											3264/25	414	zast.pl. 22		Doterajší
	1748			3264/24		5264	ost.pl.				3264/24	5251	ost.pl. 29		Doterajší
											3264/26	13	zast.pl. 22		Doterajší
Spolu :					1	5447						1	5447		

Legenda :

Kód spôsobu využívania pozemku

22 Pozemok, na ktorom je postavená inžinierska stavba -- cestná, miestna a účelová komunikácia, lesná cesta, poľná cesta, chodník, nekryté parkovisko a ich súčasti

29 Pozemok, na ktorom je okrasná záhrada, uličná a sídlisková zeleň, park a iná funkčná zeleň a lesný pozemok na rekreačné a poľovnícke využívanie