

**Zmluva č. 05 88 0555 16 00**  
**o bezodplatnom prevode majetku**

uzatvorená podľa § 51 Občianskeho zákonníka medzi zmluvnými stranami

✓ **Mestský parkovací systém, spol. s r.o. v likvidácii**

Biela 6, 811 01 Bratislava

zapísaný v Obchodnom registri Okresného súdu Bratislava I,

oddiel: Sro, vložka číslo:

zastúpený: Anna Bujalková, likvidátorka spoločnosti

Bankové spojenie:

Číslo účtu (IBAN):

IČO: 35 738 880

IČ DPH:

(ďalej len „prevádzajúci“)

**Hlavné mesto Slovenskej republiky Bratislava**

Primaciálne námestie 1, 814 99 Bratislava

zastúpený: JUDr. Ivom Nesrovnalom, primátorom mesta

IČO: 00 603 481

Peňažný ústav: Československá obchodná banka, a.s.

Číslo účtu (IBAN): SK8975000000000025826343

Variabilný symbol: 588055516

(ďalej len „nadobúdateľ“)

**Čl. 1**

1) Prevádzajúci je vlastníkom spevnených plôch parkoviska Červený most, ktoré sú zrealizované na:

1.1. pozemkoch v k.ú. Vinohrady, zameraných technickým podkladom č. 30076/2016 vyhotoveným vyhotoviteľom IGK s.r.o., so sídlom Kozmonautická 5 v Bratislave, a to

1.1.1. na častiach pozemku registra „C“ KN parc. č. 19750/2, označených ako diel a, diel b vo výmere 2 m<sup>2</sup>, diel c, diel d vo výmere 2 m<sup>2</sup> a diel e vo výmere 8 m<sup>2</sup>,

1.1.2. na časti pozemku registra „C“ KN parc. č. 19580/4 označenom ako diel f vo výmere 2016 m<sup>2</sup>,

1.1.3. na častiach novovytvoreného pozemku parc. č. 19594/6 označených ako diel 1 vo výmere 1 m<sup>2</sup> oddelený od pozemku registra „E“ KN parc. č. 19572, diel 5 vo výmere 20 m<sup>2</sup> oddelený od pozemku registra „E“ KN parc. č. 19574, diel 9 vo výmere 121 m<sup>2</sup> oddelený od pozemku registra „E“ KN parc. č. 19580/1, diel 12 vo výmere 139 m<sup>2</sup> oddelený od pozemku registra „E“ KN parc. č. 19580/2, diel 14 vo výmere 29 m<sup>2</sup> oddelený od pozemku registra „C“ KN parc. č. 19580/6, diel 15 vo výmere 14 m<sup>2</sup> oddelený od pozemku registra „E“ KN parc. č. 19594/1 a diel 17 vo výmere 25 m<sup>2</sup> oddelený od pozemku registra „E“ KN parc. č. 19594/2,



1.1.4. na častiach novovytvoreného pozemku parc. č. 19594/8 označených ako diel 3 vo výmere 370 m<sup>2</sup> oddelený od pozemku registra „E“ KN parc. č. 19572, diel 8 vo výmere 62 m<sup>2</sup> oddelený od pozemku registra „E“ KN parc. č. 19574 a diel 11 vo výmere 57 m<sup>2</sup> oddelený od pozemku registra „E“ KN parc. č. 19580/1,

1.1.5. na časti pozemku registra „C“ KN parc. č. 19571/9 označenom ako diel g vo výmere 58 m<sup>2</sup>,

1.2. a na pozemkoch v k.ú. Staré Mesto, a to podľa geometrického plánu č. 30081/2016 vyhotoveného vyhotoviteľom IGK s.r.o., so sídlom Kozmonautická 5 v Bratislave, úradne overenom Monikou Vlčkovou pod č. 1628/2016,

1.2.1. na časti pozemku registra „C“ KN parc. č. 21229/1 označenom ako diel 1 vo výmere 167 m<sup>2</sup>,

1.2.2. na časti pozemku registra „E“ KN parc. č. 21229/20 označenom ako diel 2 vo výmere 42 m<sup>2</sup>.

(ďalej len „predmet odovzdania“)

2) Technický podklad č. 30076/2016 vyhotovený vyhotoviteľom IGK s.r.o., so sídlom Kozmonautická 5 v Bratislave je neoddeliteľnou súčasťou tejto zmluvy ako príloha č. 1, snímka z mapy s vyznačením rozsahu parkovacích plôch parkoviska Červený most pre k.ú. Vinohrady je neoddeliteľnou súčasťou tejto zmluvy ako príloha č. 2 a geometrický plán č. 30081/2016 vyhotovený vyhotoviteľom IGK s.r.o., so sídlom Kozmonautická 5 v Bratislave je neoddeliteľnou súčasťou tejto zmluvy ako príloha č. 3.

## Čl. 2

1) Predmetom tejto zmluvy je bezodplatný prevod vlastníckeho práva prevádzajúceho k predmetu odovzdania ako je definovaný v článku I tejto zmluvy v celosti do výlučného vlastníctva nadobúdateľa.

2) Vlastnícke právo k predmetu odovzdania prechádza na nadobúdateľa v deň účinnosti tejto zmluvy.

## Čl. 3

Znaleckým posudkom č. 157/2016 zo dňa 11.12.2016 vyhotoveným znalkyňou i Janou Pecníkovou bola stanovená všeobecná hodnota spevnených plôch parkoviska pri Červenom moste na sumu 11 100,00 eur (slovom jedenásťtisícjedno eur).

## Čl. 4

1) Prevádzajúci vyhlasuje, že mu nie sú známe vady a poškodenie predmetu odovzdania, na ktoré by mal nadobúdateľa upozorniť.

2) Nadobúdateľovi je stav predmetu odovzdania dobre známy a predmet odovzdania preberá v stave v akom sa nachádza v čase podpisu tejto zmluvy.

### Čl. 5

1) Táto zmluva nadobúda platnosť dňom podpísania zmluvy oboma zmluvnými stranami a účinnosť nadobúda nasledujúci deň po dni jej zverejnenia na webovom sídle nadobúdateľa, a to v súlade s ustanovením § 47a zákona č. 40/1964 Zb. Občiansky zákonník v znení neskorších predpisov a § 5a zákona č. 211/2000 Z.z. o slobodnom prístupe k informáciám v znení neskorších predpisov.

2) Práva a povinnosti neupravené v tejto zmluve sa riadia príslušnými ustanoveniami Občianskeho zákonníka a ostatnými platnými všeobecne záväznými právnymi predpismi.

### Čl. 6

1) Zmluva je vyhotovená v 2 exemplároch, z ktorých nadobúdateľ obdrží 1 exemplár a prevádzajúci obdrží 1 exemplár.

2) Zmluvné strany vyhlasujú, že ich zmluvná voľnosť nie je obmedzená, zmluvu uzatvorili na základe slobodnej vôle, zmluva nebola uzavretá v tiesni a ani za nápadne nevýhodných podmienok, zmluvu si prečítali, jej obsahu rozumejú a na znak súhlasu ju podpísali.

V Bratislave dňa 17. 12. 2016

V Bratislave dňa 21. 12. 2016

**PREVÁDZAJÚCI:**  
Mestský parkovací systém,  
spol. s r.o. v likvidácii

**NADOBÚDATEĽ:**  
Hlavné mesto SR Bratislava

Anna Bujalková  
likvidátorka

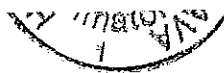

JUDr. Ivo Nesrovnal  
primátor

Geometrický plán je podkladom na právne úkony, keď údaje katastra nehnuteľností doterajšieho stavu výkazu výmer sú zhodné s údajmi platných výpisov z katastra nehnuteľností

|  |                |  |                     |             |  |                |                              |
|--|----------------|--|---------------------|-------------|--|----------------|------------------------------|
| Vyhotovitel<br><b>IGK s.r.o.</b><br>Kozmonautická 5<br>821 02 Bratislava<br>45412324<br>email : igk@igk.sk |                | Kraj   | <i>Bratislavský</i> | Okres       | <i>Bratislava III</i>  | Obec           | <i>Bratislava-Nové Mesto</i> |
|  |                | Kat. územie                                    | <i>Vinohrady</i>    | Číslo plánu | <i>30076/2016</i>  | Mapový list č. | <i>Stupava 0-8/41</i>        |
|  |                | <b>TECHNICKÝ PODKLAD</b>                       |                     |             | <i>na zameranie parkovacích plôch na p.č.19571/9,19680/4 a 6, 19750/2, 19594/6,8 a na určenie vlastných práv k nehnuteľnosti p.č.19594/6,7,8</i> |                |                              |
| Vyhotovil  |                | Autorizačne overil                             |                     |             | Úradne overil  |                |                              |
| Dňa :  | Meno :         | Dňa :  | Meno                | Dňa :       | Číslo  |                |                              |
| 24.06.2016   | Juraj Uhliarik |  |                     |             |  |                |                              |
| Nové hranice boli v prírode označené obrubníkom, nehli stabilizované                                       |                | Náležitostami a presnosťou zodpovedá predpisom |                     |             | Úradne overené podľa §9 zákona NR SR č. 215/1995 Z.z. o geodézii a kartografii   |                |                              |
| Záznam podrobného merania (meračský náčrt) č. 5765   |                |  |                     |             |  |                |                              |
| Súradnice bodov označených číslami a ostatné meračské údaje sú uložené vo všeobecnej dokumentácii          |                | Pečiatka a podpis                              |                     |             | Pečiatka a podpis  |                |                              |

# VÝKAZ VÝMER

strana 1/2

| DOTERAJŠÍ STAV     |                  |         |         |         |        | ZMENY |                 |               |                       |      |                        | NOVÝ STAV |                  |        |                |                        |   |
|--------------------|------------------|---------|---------|---------|--------|-------|-----------------|---------------|-----------------------|------|------------------------|-----------|------------------|--------|----------------|------------------------|---|
| Číslo              |                  |         |         |         | výmera |       | druh<br>pozemku | diel<br>číslo | k<br>parcele<br>číslo | m2   | od<br>parcely<br>číslo | m2        | číslo<br>parcely | výmera |                | druh<br>pozemku<br>kód | Vlastník<br>( iná oprávnená osoba )<br>adresa , (sídlo) |
| PZKN<br>vločky     | listu<br>vlastn. | parcely |         |         |        |       |                 |               |                       |      |                        |           |                  | ha     | m2             |                        |   |
| PK                 | LV               | PK      | KN - E  | KN - C  |        |       |                 |               |                       |      |                        |           |                  |        |                |                        |   |
| <b>Stav právny</b> |                  |         |         |         |        |       |                 |               |                       |      |                        |           |                  |        |                |                        |   |
|                    | 6747             |         | 19572   |         |        | 2154  | lesný poz.      | 1             | 19594/6               | 1    |                        | ( 19572   |                  | 42     | lesný poz. )   | Doterajší              |   |
|                    |                  |         |         |         |        |       |                 | 2             | 19594/7               | 1741 |                        |           |                  |        |                |                        |   |
|                    |                  |         |         |         |        |       |                 | 3             | 19594/8               | 370  |                        |           |                  |        |                |                        |   |
|                    | 6747             |         | 19573   |         |        | 906   | lesný poz.      | 4             | 19594/7               | 906  |                        | ( 19573   |                  |        | zaniká )       |                        |   |
|                    | 6747             |         | 19574   |         |        | 470   | lesný poz.      | 5             | 19594/6               | 20   |                        | ( 19574   |                  | 36     | lesný poz. )   | Doterajší              |   |
|                    |                  |         |         |         |        |       |                 | 6             | 19594/7               | 200  |                        |           |                  |        |                |                        |   |
|                    |                  |         |         |         |        |       |                 | 7             | 19594/7               | 152  |                        |           |                  |        |                |                        |   |
|                    |                  |         |         |         |        |       |                 | 8             | 19594/8               | 62   |                        |           |                  |        |                |                        |   |
|                    | 6747             |         | 19580/1 |         |        | 831   | lesný poz.      | 9             | 19594/6               | 121  |                        | ( 19580/1 |                  |        | zaniká )       |                        |   |
|                    |                  |         |         |         |        |       |                 | 10            | 19594/7               | 653  |                        |           |                  |        |                |                        |   |
|                    |                  |         |         |         |        |       |                 | 11            | 19594/8               | 57   |                        |           |                  |        |                |                        |   |
|                    | 6747             |         | 19580/2 |         |        | 2487  | lesný poz.      | 12            | 19594/6               | 139  |                        | ( 19580/2 |                  | 2020   | lesný poz. )   | Doterajší              |   |
|                    |                  |         |         |         |        |       |                 | 13            | 19594/7               | 328  |                        |           |                  |        |                |                        |   |
|                    | 2858             |         |         | 19580/6 |        | 35    | ost.pl.         | 14            | 19594/6               | 29   |                        | 19580/6   |                  | 6      | ost.pl.<br>37  | Doterajší              |   |
|                    | 6747             |         | 19594/1 |         |        | 141   | zast.pl.        | 15            | 19594/6               | 14   |                        | ( 19594/1 |                  |        | zaniká )       |                        |   |
|                    |                  |         |         |         |        |       |                 | 16            | 19594/7               | 127  |                        |           |                  |        |                |                        |   |
|                    | 6747             |         | 19594/2 |         | 1      | 8034  | zast.pl.        | 17            | 19594/6               | 25   |                        | ( 19594/2 | 1                | 8009   | zast.pl. )     | Doterajší              |   |
|                    |                  |         |         |         |        |       |                 | 1             |                       |      |                        |           |                  |        |                |                        |   |
|                    |                  |         |         |         |        |       |                 | 5             |                       |      |                        |           |                  |        |                |                        |   |
|                    |                  |         |         |         |        |       |                 | 9             |                       |      |                        |           |                  |        |                |                        |   |
|                    |                  |         |         |         |        |       |                 | 12            |                       |      |                        |           |                  |        |                |                        |   |
|                    |                  |         |         |         |        |       |                 | 14            |                       |      |                        |           |                  |        |                |                        |   |
|                    |                  |         |         |         |        |       |                 | 15            |                       |      |                        |           |                  |        |                |                        |   |
|                    |                  |         |         |         |        |       |                 | 17            |                       |      |                        |           |                  |        |                |                        |   |
|                    |                  |         |         |         |        |       |                 |               |                       |      |                        | 19594/6   |                  | 349    | zast.pl.<br>22 | Doterajší              |   |
|                    |                  |         |         |         |        |       |                 | 2             |                       |      |                        |           |                  |        |                |                        |   |
|                    |                  |         |         |         |        |       |                 | 4             |                       |      |                        |           |                  |        |                |                        |   |
|                    |                  |         |         |         |        |       |                 | 6             |                       |      |                        |           |                  |        |                |                        |   |
|                    |                  |         |         |         |        |       |                 | 7             |                       |      |                        |           |                  |        |                |                        |   |
|                    |                  |         |         |         |        |       |                 | 10            |                       |      |                        |           |                  |        |                |                        |   |
|                    |                  |         |         |         |        |       |                 | 13            |                       |      |                        |           |                  |        |                |                        |   |
|                    |                  |         |         |         |        |       |                 | 16            |                       |      |                        | 19594/7   |                  | 4107   | zast.pl.<br>22 | Doterajší              |   |

# VÝKAZ VÝMER

strana 2/2

| DOTERAJŠÍ STAV                  |               |         |        |         | ZMENY  |      |              |            |                 | NOVÝ STAV |                  |      |               |        |                  |                  |  |
|---------------------------------|---------------|---------|--------|---------|--------|------|--------------|------------|-----------------|-----------|------------------|------|---------------|--------|------------------|------------------|--|
| Číslo                           |               |         |        |         | výmera |      | druh pozemku | diel číslo | k parcele číslo | m2        | od parcely číslo | m2   | číslo parcely | výmera |                  | druh pozemku kód | Vlastník ( iná oprávnená osoba )<br>adresa , (sídlo) |
| PZKN vložky                     | listu vlastn. | parcely |        |         |        |      |              |            |                 |           |                  |      |               | ha     | m2               |                  |  |
| PK                              | LV            | PK      | KN - E | KN - C  |        |      |              |            |                 |           |                  |      |               |        |                  |                  |  |
|                                 |               |         |        |         |        |      | 3            |            |                 |           | 19572            | 370  |               |        |                  | Doterajší        |  |
|                                 |               |         |        |         |        |      | 8            |            |                 |           | 19574            | 62   |               |        |                  |                  |  |
|                                 |               |         |        |         |        |      | 11           |            |                 |           | 19580/1          | 57   | 19594/8       | 489    | zast.pl.<br>22   |                  |  |
| Spolu :                         |               |         |        |         | 2      | 5058 |              |            |                 | 4945      |                  | 4945 |               | 2      | 5058             |                  |  |
| <b>Stav podľa registra C KN</b> |               |         |        |         |        |      |              |            |                 |           |                  |      |               |        |                  |                  |  |
|                                 | 3495          |         |        | 19571/9 |        | 5672 | t.t.p.       | g          | 19571/9         | 58        |                  |      | 19571/9       | 5672   | t.t.p.<br>7      | Doterajší        |  |
|                                 | 3610          |         |        | 19580/4 |        | 3039 | lesný poz.   | f          | 19580/4         | 2016      |                  |      | 19580/4       | 3039   | lesný poz.<br>38 | Doterajší        |  |
|                                 | 2858          |         |        | 19580/6 |        | 35   | ost.pl.      |            |                 |           |                  |      | 19580/6       | 6      | ost.pl.<br>37    | Doterajší        |  |
|                                 |               |         |        | 19594   | 2      | 9021 | zast.pl.     |            |                 |           |                  |      | 19594/5       | 2      | 4105             | zast.pl.<br>22   | Doterajší  |
|                                 |               |         |        |         |        |      |              |            |                 |           |                  |      | 19594/6       | 349    | zast.pl.<br>22   | Doterajší        |  |
|                                 |               |         |        |         |        |      |              |            |                 |           |                  |      | 19594/7       | 4107   | zast.pl.<br>22   | Doterajší        |  |
|                                 |               |         |        |         |        |      |              |            |                 |           |                  |      | 19594/8       | 489    | zast.pl.<br>22   | Doterajší        |  |
|                                 | 3610          |         |        | 19750/2 |        | 2750 | lesný poz.   | a          | 19750/2         | 0         |                  |      | 19750/2       | 2750   | lesný poz.<br>38 | Doterajší        |  |
|                                 |               |         |        |         |        |      |              | b          | 19750/2         | 2         |                  |      |               |        |                  |                  |  |
|                                 |               |         |        |         |        |      |              | c          | 19750/2         | 0         |                  |      |               |        |                  |                  |  |
|                                 |               |         |        |         |        |      |              | d          | 19750/2         | 2         |                  |      |               |        |                  |                  |  |
|                                 |               |         |        |         |        |      |              | e          | 19750/2         | 8         |                  |      |               |        |                  |                  |  |
| Spolu :                         |               |         |        |         | 4      | 0517 |              |            |                 |           | 2086             |      |               | 4      | 0517             |                  |  |

**Leganda :**

**Kód spôsobu využívania pozemku**

7 Pozemok lúky a pasienku trvalo porastený trávami alebo pozemok dočasne nevyužívaný pre trvalý trávny porast

22 Pozemok, na ktorom je postavená inžinierska stavba – cestná, miestna a účelová komunikácia, lesná cesta, poľná cesta, chodník, nekryté parkovisko a ich súčasti

37 Pozemok, na ktorom sú skaly, svahy, roklíny, výmole, vysoké medze s krovím alebo kamením a iné plochy, ktoré neposkytujú trvalý úžitok

38 Pozemok s lesným porastom, dočasne bez lesného porastu na účely obnovy lesa alebo po vykonaní náhodnej ťažby

**Poznámka:**

Výmera dielov a a c je menšia ako 1 m2. (diel a = 0,06 m2; diel c = 0,10 m2)

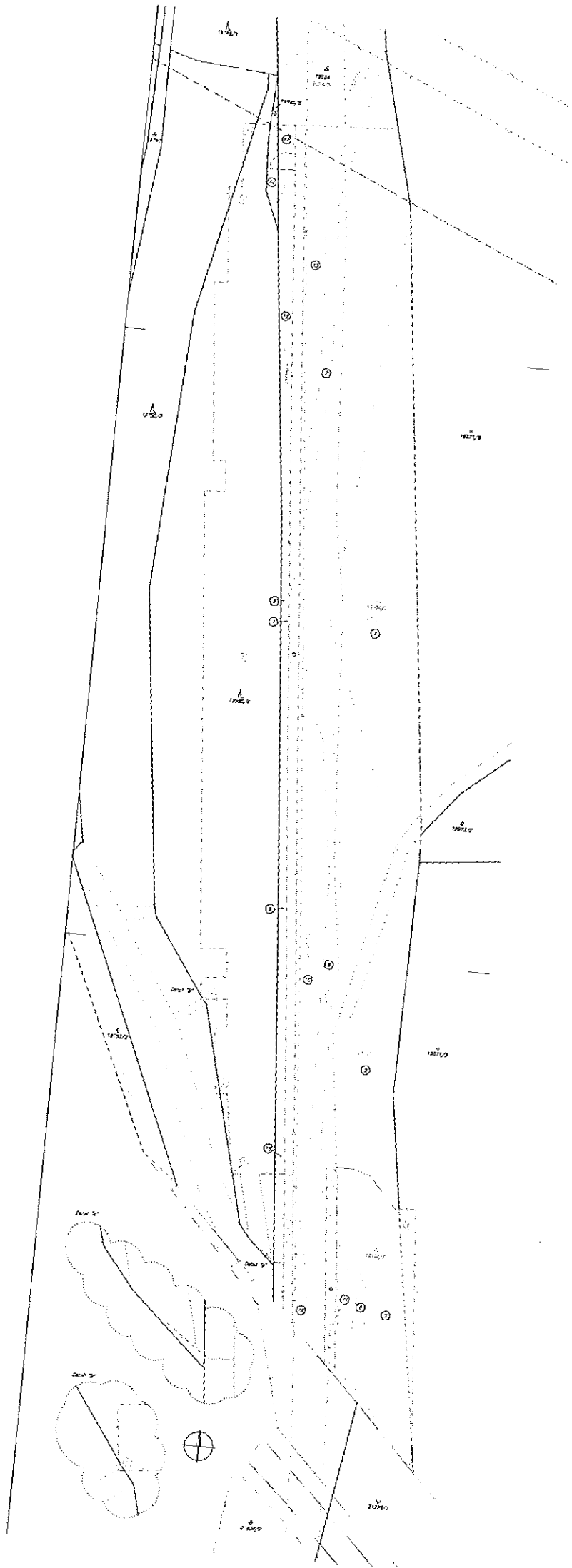

19751/1



Q 19750/1



⊕ 19748

19750/2

19580/4

19580/4

# 19594/3

# 19594/7

57

Q 2560



⊕ 19573/2

# 2561/1



2561/3

⊕ 19752/2

II 19571/3



2564/2

\* z. Bratislava - Železná studienka

# 2564/1

⊕ 2562

II 19571/9



# 19594/8

⊕ 2563



Spoplatnené v zmysle zákona č. 145/1995 Z.z.

Geometrický plán je podkladom na právne úkony, keď údaje katastra nehnuteľností doterajšieho stavu vykazujú výmer sa zhodnú s údajmi platných výpisov z katastra nehnuteľností

|   |                                |  |                                      |
|---|--------------------------------|--|--------------------------------------|
| <b>Vyhoviteľ</b><br><br><b>IGK s.r.o.</b><br>Kozmonautická 5<br>821 02 Bratislava<br>45412321<br>email : igk@igk.sk | Kraj <b>Bratislavský</b>       | Okres <b>Bratislava I</b>  | Obec <b>Bratislava-Staré Mesto</b>   |
|   | Kat. územie <b>Staré Mesto</b> | Číslo plánu <b>300812016</b>   | Mapový list č. <b>Stupava 0-8/41</b> |
| <b>GEOMETRICKÝ PLÁN</b>   |                                | na vyznačenie vecného bremena na p.č.<br>KN-C č.21229/1 a KN-E č.21229/20      |                                      |
| Vyhotovil   |                                | Autorizačne overil   |                                      |
| Dňa : <b>01.07.2016</b>   |                                | Dňa : <b>01.07.2016</b>  |                                      |
| Meno : <b>Juraj Uhlarik</b>   |                                | Meno : <b>Ing. Juraj Uhlarik</b>   |                                      |
| Úradne overil : <b>MICHÁLA VICHROVO</b>   |                                | Úradne overil : <b>10. AUG. 2016</b>   |                                      |
| Nové hranice boli v prírode označené obrubníkmi   |                                | Číslo : <b>102/2016</b>  |                                      |
| Záznam podrobného merania (meračský náčrt) č. <b>9097</b>   |                                | Úradne overené podľa §9 zákona NR SR č. 215/1995 Z.z. o geodézii a kartografii |                                      |
| Súradnice bodov označených číslami a ostatné meračské údaje sú uhožené vo všeobecnej dokumentácii                   |                                |  |                                      |

VÝKAZ VÝMER

strana 1/1

| DOTERAJŠÍ STAV                     |         |         |          |         |        |      |           |       |       |    |       |    |          |        | ZMENY      |           |                         |           |  | NOVÝ STAV |  |  |  |  |
|------------------------------------|---------|---------|----------|---------|--------|------|-----------|-------|-------|----|-------|----|----------|--------|------------|-----------|-------------------------|-----------|--|-----------|--|--|--|--|
| Číslo                              |         |         |          |         |        |      |           |       |       |    |       |    |          |        |            |           |                         |           |  |           |  |  |  |  |
| PZKN                               | listu   | parcely |          |         | výmera |      | druh      | diel  | k     |    | od    |    | číslo    | výmera |            | druh      | Vlastník                |           |  |           |  |  |  |  |
| vložky                             | vlastn. | PK      | KN - E   | KN - C  | ha     | m2   | pozemku   | číslo | číslo | m2 | číslo | m2 | číslo    | ha     | m2         | kód       | ( Iná oprávnená osoba ) |           |  |           |  |  |  |  |
| PK                                 | LV      |         |          |         |        |      |           |       |       |    |       |    | parcely  |        |            |           | adresa . ( sídlo)       |           |  |           |  |  |  |  |
| <b>Stav právny</b>                 |         |         |          |         |        |      |           |       |       |    |       |    |          |        |            |           |                         |           |  |           |  |  |  |  |
| Vyčíslenie rozsahu vecného bremena |         |         |          |         |        |      |           |       |       |    |       |    |          |        |            |           |                         |           |  |           |  |  |  |  |
|                                    | 2665    |         |          | 21229/1 | 6      | 7609 | zast. pl. | 1     |       |    |       |    | 21229/1  | 6      | 7609       | zast. pl. | 20                      | Doterajší |  |           |  |  |  |  |
|                                    | 9150    |         | 21229/20 |         |        | 1028 | zast. pl. | 2     |       |    |       |    | 21229/20 | 42     | (21229/20) | 1028      | zast. pl.               | Doterajší |  |           |  |  |  |  |
| Spolu :                            |         |         |          |         |        |      |           |       |       |    |       |    |          |        |            |           |                         |           |  |           |  |  |  |  |
| <b>Stav podľa registra C KN</b>    |         |         |          |         |        |      |           |       |       |    |       |    |          |        |            |           |                         |           |  |           |  |  |  |  |
|                                    | 2665    |         |          | 21229/1 | 6      | 7609 | zast. pl. |       |       |    |       |    | 21229/1  | 6      | 7609       | zast. pl. | 20                      | Doterajší |  |           |  |  |  |  |
|                                    |         |         |          | 21636/2 |        | 1028 | ost. pl.  |       |       |    |       |    | 21636/2  |        | 1028       | ost. pl.  | 37                      | Doterajší |  |           |  |  |  |  |
| Spolu :                            |         |         |          |         |        |      |           |       |       |    |       |    |          |        |            |           |                         |           |  |           |  |  |  |  |

Legenda :

Kód spôsobu využívania pozemku

20 Pozemok, na ktorom je postavená inžinierska stavba – železničná, lanová a iná dráha a jej súčasť

37 Pozemok, na ktorom sú skaly, svahy, rokliny, výmole, vysoké medze s krovím alebo kameňom a iné plochy, ktoré neprekytujú trvalý úžitok

Poznámka:

Zriaďujú sa vecné bremeno na právo prechodu, Prejazdu, užívania a údržby spavmernej plochy na pozemku registra C-KN parc.č.21229/1 a pozemku registra E-KN parc.č.21229/20vo vyznačencm rozsahu v prospech HL mesta Bratislava.

