



Spoplatnené v zmysle
zákona č. 145/1995 Z.z.

Geometrický plán je podkladom na právne úkony, keď údaje doterajšieho stavu výkazu výmer sú zhodné s údajmi platných výpisov z katastra nehnuteľností

Vyhotovitel Ing. Martin Baňkos Geodetické práce Slovenská Ves 420, 059 02 Slovenská Ves bankos.geodet@gmail.com IČO: 46681400		Kraj Bratislavský	Okres Bratislava V	Obec BA – m. č. Petržalka	
		Kat. územie Petržalka	Číslo plánu 46681400-19/2019	Mapový list č. Bratislava 9-1/31	
		GEOMETRICKÝ PLÁN			
Vyhotovil		Autorizačne overil		Úradne overil Meno: Ing. Martin Šimončík	
Dňa: 28.10.2019	Meno: Ing. Martin Baňkos	Dňa: 29.10.2019	Meno: Ing. Jozef Ondrejkov	Dňa: 13.11.2019	Číslo: G1-2282/2019
Nové hranice boli v prírode označené inžinierskou sieťou		Náležitostami a presnosťou zodpovedá predpisom		Úradne overené podľa § 9 zákona NR SR č. 215/1995 Z.z. o geodézii a kartografii	
Záznam podrobného merania (meračský náčrt) č. 9412		 Pečiatka a podpis		 Pečiatka a podpis	
Súradnice bodov označených číslami a ostatné meračské údaje sú uložené vo všeobecnej dokumentácii					

VÝKAZ VÝMER

Doterajší stav					Zmeny					Nový stav				Vlastník, (iná opráv. osoba) adresa, (sídlo)	
Číslo			Výmera		Druh pozemku	Diel číslo	k parcele číslo	m ²	od parcely číslo	m ²	Číslo parcely	Výmera			Druh pozemku
PK vločky	parcely											ha	m ²		
LV	PK	KN													
<i>Stav právny je totožný s registrom C KN</i>															
4833		3703	4869		zast.pl.	1 2			3703 3703	21 10	3703	4869		zast.pl. 22	Doterajší
5533		3694/2	3678		zast.pl.						3694/2	3678		zast.pl. 26 21	Doterajší
Spolu:			8547							31		8547			
<p><i>Poznámka : Zriaďuje sa vecné bremeno na priznanie práva uloženia a údržby inžinierskych sietí (vodovodu a kanalizácie) na parcelu C-KN č. 3703 v uvedených dieloch, v prospech vlastníka budovy na parcele C-KN č. 3694/2.</i></p> <p><i>Legenda: kód spôsobu využívania</i></p> <p>22 - Pozemok, na ktorom je postavená inžinierska stavba - cestná, miestna a účelová komunikácia, lesná cesta, poľná cesta, chodník, nekryté parkovisko a ich súčasť</p> <p>26 - Pozemok, na ktorom je rozostavaná stavba</p> <p><i>kód druhu stavby</i></p> <p>21 - Rozostavaná budova</p>															

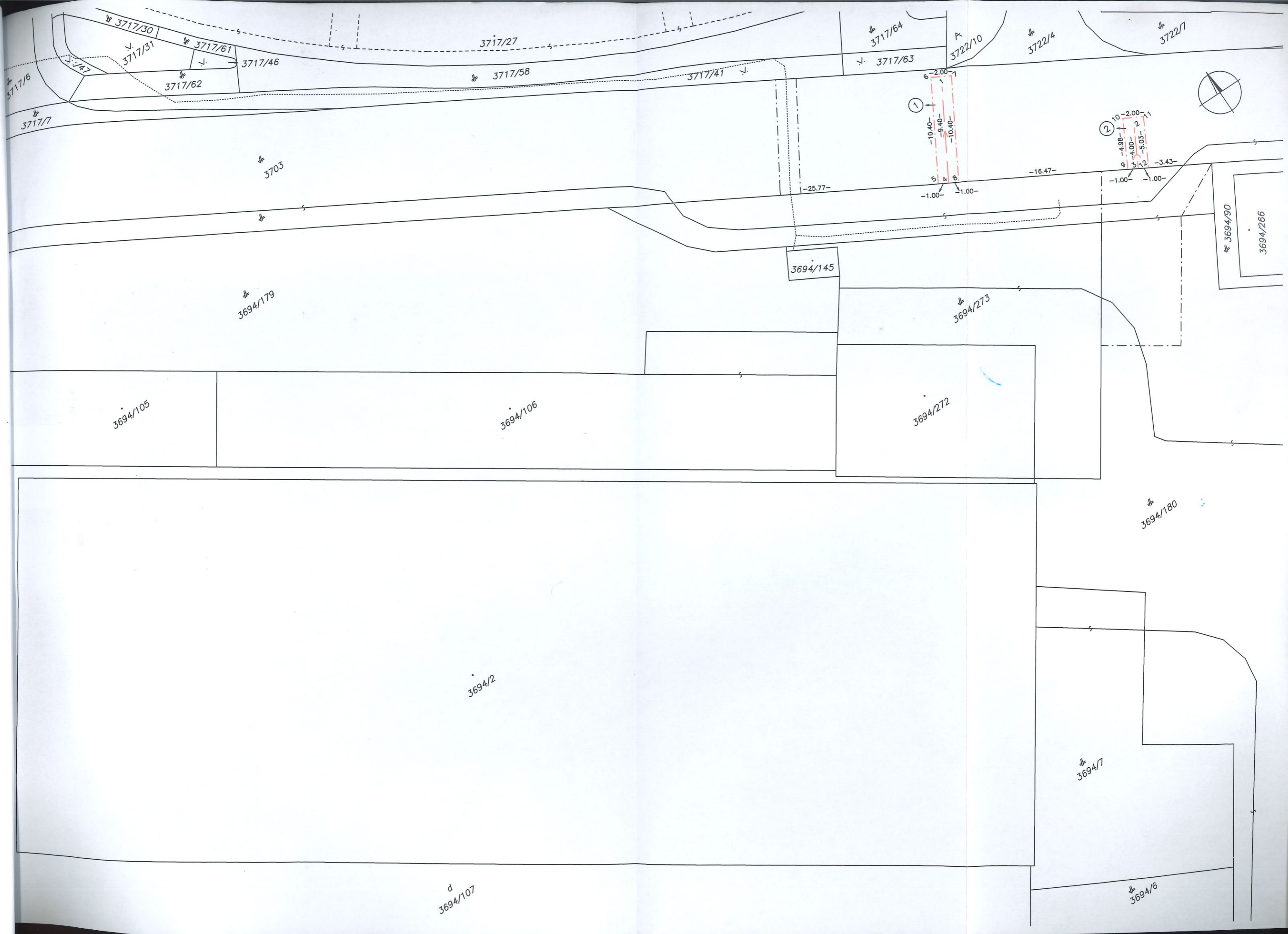

3717/30
3717/31
3717/61
3717/46
3717/62

3717/27

3717/64

3722/10

3722/4

3722/7

3717/6
3717/7

3717/58

3717/41

3717/63

3703

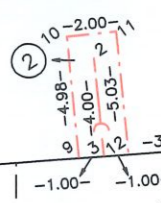
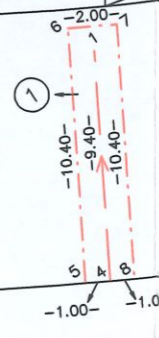

-25.77-

-16.47-

-1.00- -1.00-

3694/90
3694/266

3694/145

3694/273

3694/105

3694/106

3694/272

3694/180

3694/2

3694/7

d
3694/107

3694/6