



Spoplatnené v zmysle
zákona č. 145/1995 Z.z.

Geometrický plán je podkladom na právne úkony, keď údaje doterajšieho stavu výmer sú zhodné s údajmi platných výpisov z katastra nehnuteľností.

Vyhотовiteľ: Geovis s.r.o. Čalovská 20 821 05 Bratislava IČO: 36 810 851 č.t. 0905 851354 info@geovis.sk	Kraj: Bratislavský	Okres: Bratislava V	Obec: Bratislava - Petržalka		
	Kat. územie: Petržalka	Číslo plánu: 135/2021	Mapový list č.: Kopčany 0-1/34,43		
Vyhотовil:		Autorizačne overil:		Úradne overil: Ing. Martin Šimončík	
		Dňa: 28.09.2021	Meno: Ing. Milica Vašková	Dňa: 12. 10. 2021	Číslo: G1 - 2004/2021
Nové hranice boli v prírode označené neboli stabilizované		Náležitostami a presnosťou zodpovedá predpisom		Úradne overené podľa § 9 zákona NR SR č.215/1995 Z.z. o geodézii a kartografii	
Záznam podrobného merania (meračský náčrt) č.: 9697		Pečiatka a podpis 		Pečiatka a podpis 	
Súradnice bodov označených číslami a ostatné meračské údaje sú uložené vo všeobecnej dokumentácii					

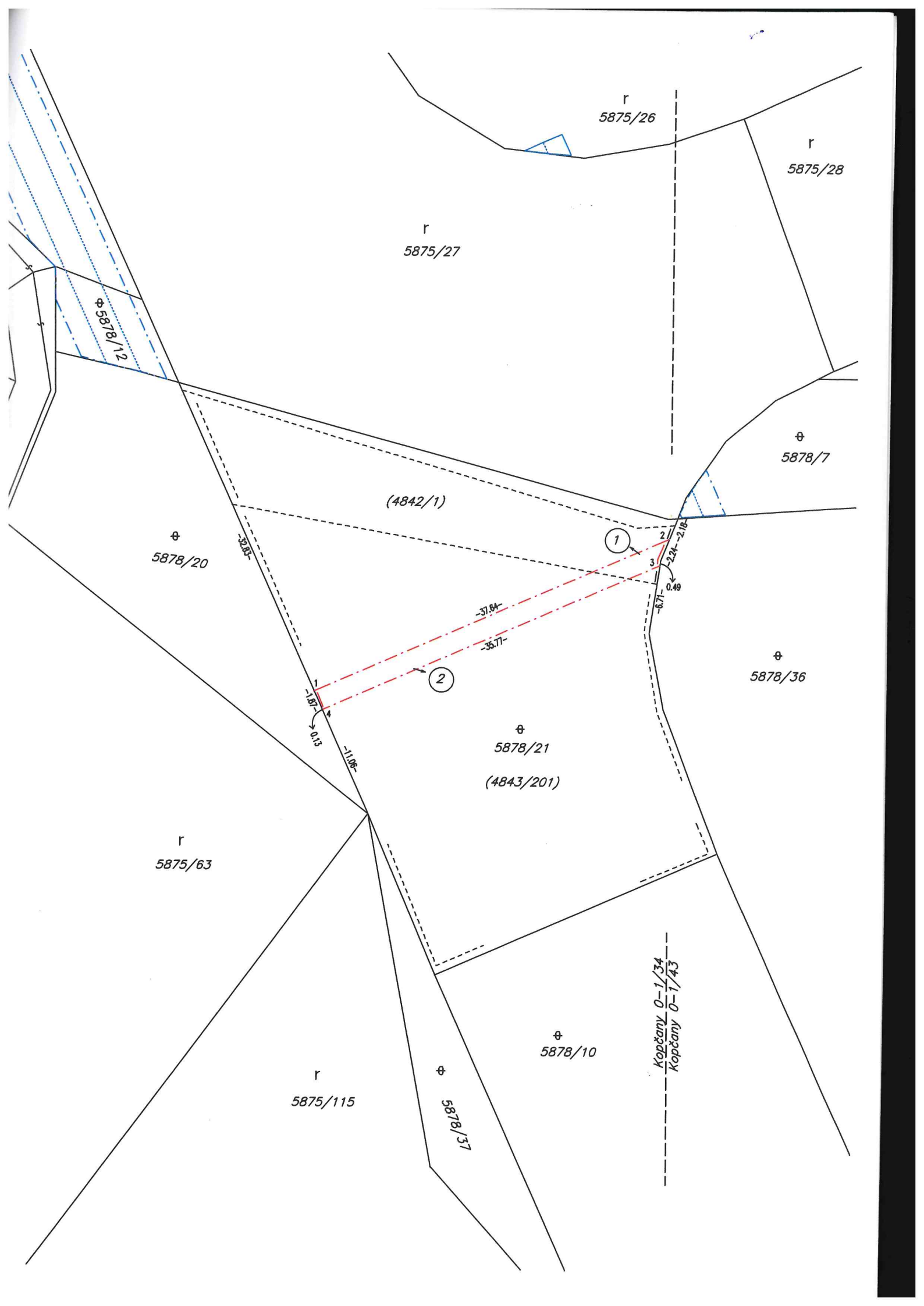

r
5875/26

r
5875/28

r
5875/27

⊕
5878/7

⊕ 5878/12

(4842/1)

⊕
5878/20

1

⊕
5878/36

⊕
5878/21
(4843/201)

r
5875/63

Kopčany 0-1/34
Kopčany 0-1/43

⊕
5878/10

r
5875/115

⊕
5878/37

VÝKAZ VÝMER

Doterajší stav				Zmeny					Nový stav					
Číslo parcely		Výmera		Druh pozemku	Diel	k parcele číslo	m2	od parcely číslo	m2	Číslo parcely	Výmera		Druh pozemku kód	Vlastník (iná opráv. osoba) adresa, (sídlo)
E KN	C KN	ha	m2								ha	m2		
Stav právny :														
Vyčíslenie rozsahu vecného bremena														
4842/1			1595	ost.pl.	1			4842/1	11	(4842/1		1595	ost.pl.)	HI. mesto SR Bratislava Primaciálne nám. 1, BA detto
4843/201		3	5636	ost.pl.	2			4843/201	62	(4843/201	3	5636	ost.pl.)	
		3	7231						73		3	7231		
Stav podľa registra C KN:														
	5878/21		1614	ost.pl.						5878/21		1614	ost.pl. 37	doterajší
			1614									1614		

da: kód spôsobu využívania:

- 37 Pozemok, na ktorom sú skaly, svahy, rokliny, výmole, vysoké medze s krovím alebo kamením a iné plochy, ktoré neposkytujú trvalý úžitok

ámka: Zriaďuje sa vecné bremeno vymedzenia priestoru (koridoru) pre uloženie inžinierskej siete (NN kábel) vo vyznačenom rozsahu a dieloch na p.č. E KN 4842/1, 4843/201 v prospech každodobého vlastníka parc.č. C KN 5878/20.