

Zmluva o zriadení vecného bremena č. 286506462500

Evidenčné číslo oprávneného z vecného bremena: 251333-L13.0104.17.0001-VB

uzavretá podľa ustanovenia § 151n a nasl. a v spojení s ustanovením
§ 531 a § 532 zákona č. 40/1964 Zb. Občianskeho zákonníka v znení neskorších predpisov
(ďalej len „**zmluva**“) medzi nasledujúcimi stranami:

Hlavné mesto Slovenskej republiky Bratislava

sídlo: Primaciálne námestie č. 1, 814 99 Bratislava 1
zastúpené: Mgr. Ctibor Košťál, riaditeľ magistrátu, na základe Podpisového poriadku
účinného ku dňu podpisu tejto zmluvy
Bankové spojenie: Československá obchodná banka, a.s.
IBAN: SK58 7500 0000 0000 2582 8453
SWIFT: CEKOSKBX
IČO: 00 603 481
(ďalej len „**povinný z vecného bremena**“ v príslušnom tvare)

a

Západoslovenská distribučná, a.s.

Sídlo: Čulenova 6, 816 47 Bratislava
Zastúpená: Ing. Miloš Karas- vedúci úseku riadenia investícií
Ing. Xénia Albertová- vedúca tímu vlastníckeho manažmentu
na základe Poverenia č. 00655-URI-POIN zo dňa 15.10.2024
uvedeného v prílohe č. 1, ktoré tvorí neoddeliteľnú súčasť tejto zmluvy
Bankové spojenie: Tatra banka, a.s.
Číslo účtu: 2626106826/1100
IBAN: SK59 1100 0000 0026 2610 6826
SWIFT: TATRSKBX
IČO: 36 361 518
DIČ: 2022189048
IČ DPH: SK2022189048
zapísaná v Obchodnom registri Mestského súdu Bratislava III, Oddiel: Sa, Vložka číslo: 3879/B,
(ďalej len „**oprávnený z vecného bremena**“ v príslušnom tvare)

(ďalej povinný z vecného bremena a oprávnený z vecného bremena spoločne aj ako „**zmluvné strany**“ alebo jednotlivo „**zmluvná strana**“ v príslušnom tvare)

Článok I. Predmet zmluvy

1. Touto zmluvou sa v súlade so Zmluvou o budúcej zmluve o zriadení vecného bremena č. 286506691800/0099 zo dňa 05.09.2018 (ďalej len „**zmluva o budúcej zmluve**“) a na základe žiadosti oprávneného z vecného bremena zriaďuje vecné bremeno v prospech oprávneného z vecného bremena na časti pozemkov špecifikovaných v ods. 2. tohto článku.
2. Povinný z vecného bremena je vlastníkom nehnuteľností vedených v katastrálnom území Rusovce, okres Bratislava V, obec BA – m.č. Rusovce, ako:
 - a) pozemku reg. „C“ KN, parc. č. **88/2** – ostatná plocha o výmere 1683 m², zapísaná na LV č. 1779,
 - b) pozemku reg. „C“ KN, parc. č. **89/1** – ostatná plocha o výmere 4244 m², zapísaná na LV č. 1779,

- c) pozemku reg. „C“ KN, parc. č. **89/2** – ostatná plocha o výmere 1201 m², zapísaná na LV č. 1779,
- d) pozemku reg. „C“ KN, parc. č. **89/3** – ostatná plocha o výmere 220 m², zapísaná na LV č. 1779,
- e) pozemku reg. „C“ KN, parc. č. **90** – ostatná plocha o výmere 1672 m², zapísaná na LV č. 1779,
- f) pozemku reg. „C“ KN, parc. č. **162/5** – zastavaná plocha a nádvorie o výmere 2613 m², zapísaná na LV č. 1779,
- g) pozemku reg. „C“ KN, parc. č. **162/7** – zastavaná plocha a nádvorie o výmere 706 m², zapísaná na LV č. 1779,
- h) pozemku reg. „C“ KN, parc. č. **221/4** – zastavaná plocha a nádvorie o výmere 685 m², zapísaná na LV č. 1779,
- i) pozemku reg. „C“ KN, parc. č. **221/5** – zastavaná plocha a nádvorie o výmere 595 m², zapísaná na LV č. 1779,
- j) pozemku reg. „C“ KN, parc. č. **392** – ostatná plocha o výmere 3573 m², zapísaná na LV č. 328,
- k) pozemku reg. „C“ KN, parc. č. **394/1** – ostatná plocha o výmere 17632 m², zapísaná na LV č. 328,
- l) pozemku reg. „C“ KN, parc. č. **633** – zastavaná plocha a nádvorie o výmere 1687 m², zapísaná na LV č. 1,
- m) pozemku reg. „C“ KN, parc. č. **960** – zastavaná plocha a nádvorie o výmere 2499 m², zapísaná na LV č. 1,
- n) pozemku reg. „C“ KN, parc. č. **965/1** – zastavaná plocha a nádvorie o výmere 8916 m², zapísaná na LV č. 2,
- o) pozemku reg. „E“ KN, parc. č. **177** – zastavaná plocha a nádvorie o výmere 585 m², zapísaná na LV č. 1779, ktorá tvorí časť pozemku reg. „C“ KN parc.č. 87/1 - zastavané plochy a nádvoria o výmere 26184 m² a časť pozemku reg. „C“ KN parc.č. 221/1 - zastavané plochy a nádvoria o výmere 10629 m², ktoré nie sú v operátoch katastra nehnuteľností evidované na listoch vlastníctva,
- p) pozemku reg. „E“ KN, parc. č. **178/1** – zastavaná plocha a nádvorie o výmere 107 m², zapísaná na LV č. 1779, ktorá tvorí časť pozemku reg. „C“ KN parc.č. 87/1- zastavané plochy a nádvoria o výmere 26184 m² a časť pozemku reg. „C“ KN parc.č. 389/7 - zastavané plochy a nádvoria o výmere 7468 m², ktoré nie sú v operátoch katastra nehnuteľností evidované na listoch vlastníctva,
- q) pozemku reg. „E“ KN, parc. č. **179/1** – zastavaná plocha a nádvorie o výmere 2 m², zapísaná na LV č. 1779, ktorá tvorí časť pozemku reg. „C“ KN parc.č. 87/1 - zastavané plochy a nádvoria o výmere 26184 m², ktorý nie je v operátoch katastra nehnuteľností evidovaný na listoch vlastníctva,
- r) pozemku reg. „E“ KN, parc. č. **251** – zastavaná plocha a nádvorie o výmere 16400 m², zapísaná na LV č. 1779, ktorá tvorí časť pozemku reg. „C“ KN parc.č. 87/1- zastavané plochy a nádvoria o výmere 26184 m² a časť pozemku reg. „C“ KN parc.č. 221/1 - zastavané plochy a nádvoria o výmere 10629 m², ktoré nie sú v operátoch katastra nehnuteľností evidované na listoch vlastníctva,
- s) pozemku reg. „E“ KN, parc. č. **2731/1** – zastavaná plocha a nádvorie o výmere 4382 m², zapísaná na LV č. 1779, ktorá tvorí časť pozemku reg. „C“ KN parc.č. 87/1- zastavané plochy a nádvoria o výmere 26184 m² a časť pozemku reg. „C“ KN parc.č. 389/7 - zastavané plochy a nádvoria o výmere 7468 m², ktoré nie sú v operátoch katastra nehnuteľností evidované na listoch vlastníctva
(ďalej spoločne ako „**nehnutelnosti**“ v príslušnom tvare).

3. Povinný z vecného bremena touto zmluvou zriaďuje v prospech oprávneného z vecného bremena, vecné bremeno, ktoré spočíva v povinnosti povinného z vecného bremena strieť na nehnuteľnostiach špecifikovaných v ods. 2. tohto článku:

- a) zriadenie a uloženie stavebných objektov – SO 01 VN káblové vedenie a SO 03 NN káblové vedenie (ďalej ako „**inžinierske siete**“ v príslušnom tvare),
- b) užívanie, prevádzkovanie, opravy a odstránenie inžinierskych sietí

k stavbe „BA_Rusovce, zakabelizovanie VN 144 1. etapa – VNK, NNK“ v rozsahu vymedzenom geometrickým plánom č. 52293742-218/2025 na vyznačenie vecného bremena na C KN p.č. 88/2, 89/1-3, 90, 162/5, 162/7, 221/4-5, 392, 394/1, 633, 960, 965/1 a E KN p.č. 177, 178/1, 179/1, 251, 2731/1 zo dňa 24.03.2025, vyhotoveného spol. [REDACTED]

[REDACTED], úradne overeného Okresným úradom Bratislava, katastrálny odbor pod č. G1-1114/25 dňa 23.06.2025 (ďalej len „**geometrický plán**“ v príslušnom tvare); geometrický plán je uvedený v prílohe č. 2, ktorá tvorí neoddeliteľnú súčasť tejto zmluvy

- c) vstup osôb a vjazd vozidiel z dôvodu prevádzky, údržby, opráv a rekonštrukcie inžinierskych sietí oprávneným z vecného bremena a ním povereným osobám v rozsahu a spôsobom nevyhnutným na výkon povolenej činnosti, vrátane činností uvedených v písm. a) a b) tohto bodu na pozemky v k.ú. Rusovce, a to na pozemky reg. „C“ KN parc.č. 162/5, 162/7, 221/4, 221/5, 960 v celosti a na pozemky reg. „C“ KN parc. č. 88/2, 89/1, 89/2, 89/3, 90, 392, 394/1, 633, 965/1 a pozemky reg. „E“ KN parc. č. 177, 178/1, 179/1, 251, 2731/1 v rozsahu vymedzenom geometrickým plánom.
4. Právo zodpovedajúce vecnému bremenu patrí oprávnenému z vecného bremena ako vlastníkovi distribučnej sústavy a držiteľovi povolenia č. 2007E 0258 na podnikanie v elektroenergetike v rozsahu distribúcia elektriny.
 5. Právo zodpovedajúce vecnému bremenu sa viaže k oprávnenému z vecného bremena, t.j. **pôsobí „in personam“**.
 6. Zmluva o zriadení vecného bremena nespadá pod schvaľovaciu kompetenciu Mestského zastupiteľstva hlavného mesta SR Bratislavy podľa čl. 80 ods. 2 Štatútu hlavného mesta Slovenskej republiky Bratislavy.

Článok II. Účel zmluvy

Vecné bremeno sa zriaďuje za účelom:

- a) zriadenia a uloženia inžinierskych sietí,
- b) užívania, prevádzkovania, opravy a odstránenia inžinierskych sietí tak, ako to vyplýva z geometrického plánu,
- c) vstup osôb a vjazd vozidiel z dôvodu prevádzky, údržby, opráv a rekonštrukcie inžinierskych sietí oprávneným z vecného bremena a ním povereným osobám v rozsahu a spôsobom nevyhnutným na výkon povolenej činnosti, vrátane činností uvedených v písm. a) a b) tohto bodu na pozemky v k.ú. Rusovce, a to na pozemky reg. „C“ KN parc.č. 162/5, 162/7, 221/4, 221/5, 960 v celosti a na pozemky reg. „C“ KN parc. č. 88/2, 89/1, 89/2, 89/3, 90, 392, 394/1, 633, 965/1 a pozemky reg. „E“ KN parc. č. 177, 178/1, 179/1, 251, 2731/1 v rozsahu vymedzenom geometrickým plánom.

Článok III. Náhrada

1. Zmluvné strany sa dohodli, že vecné bremeno vymedzené v článku I. ods. 3. tejto zmluvy zriaďujú odplatne za jednorazovú náhradu stanovenú Znaleckým posudkom č. 64/2025 zo dňa 13.07.2025, vyhotoveným [REDACTED] vo veci stanovenia všeobecnej hodnoty vecného bremena na pozemkoch KNC parcelné číslo 88/2, 89/1-3, 90, 162/5, 162/7, 221/4-5,

392, 394/1, 633, 960, 965/1 a KNE 177, 178/1, 179/1, 251, 2731/1, zapísaných v listoch vlastníctva č. 1779, 328, 1 a 2 okres Bratislava V, obec Bratislava-Rusovce, katastrálne územie Rusovce, v rozsahu určenom geometrickým plánom č. 52293742-218/2025, autorizačne osvedčnom [REDAKOVANÉ], úradne overeným Okresným úradom Bratislava, katastrálnym odborom pod číslom G1-1114/25 dňa 23.06.2025 a táto jednorazová náhrada činí **55 864,10 eur** (slovom päťdesiatpäťtisícosemstošesťdesiatštyri eur desať centov).

2. Na základe Zmluvy o budúcej zmluve bola oprávneným z vecného bremena uhradená predbežná odplata za vecné bremeno vo výške 15 564,00 eur (slovom pätnásťtisícpäťstošesťdesiatštyri eur). Oprávnený z vecného bremena sa zaväzuje, že najneskôr do 30 dní odo dňa nadobudnutia účinnosti tejto zmluvy uhradí zostávajúci rozdiel medzi jednorazovou náhradou podľa odseku 1. tohto článku a uhradenou predbežnou odplatou podľa tohto odseku vo výške **40 300,10 eur** (slovom štyridsaťtisícristo eur desať centov) na účet povinného z vecného bremena vedený v Československej obchodnej banke, a.s., IBAN: SK58 7500 0000 0000 2582 8453, variabilný symbol: 2865064625.
3. V prípade oneskorenej platby sa oprávnený z vecného bremena zaväzuje zaplatiť aj zmluvnú pokutu vo výške 0,05% z dlžnej sumy za každý aj začatý deň omeškania. Týmto ustanovením nie sú dotknuté § 517 ods. 2 a § 545 ods. 2 zákona č. 40/1964 Zb. Občianskeho zákonníka v znení neskorších predpisov (ďalej len „Občiansky zákonník“ v príslušnom tvare) a povinný z vecného bremena je oprávnený požadovať popri plnení aj úroky z omeškania, ako aj náhradu škody spôsobenú nezaplatením dlžnej čiastky vo výške presahujúcej výšku zmluvnej pokuty.

Článok IV. Čas trvania vecného bremena

1. Zmluva o zriadení vecného bremena sa uzatvára na dobu neurčitú.
2. Vecné bremeno zaniká zo zákona v zmysle ods. 2 a 4 § 151p Občianskeho zákonníka.

Článok V. Odstúpenie od zmluvy

1. Povinný z vecného bremena je oprávnený jednostranne odstúpiť od zmluvy:
 - a) ak oprávnený z vecného bremena neuhradí jednorazovú náhradu podľa článku III. ods. 2. tejto zmluvy,
 - b) ak účel zriadenia vecného bremena zanikol,
 - c) ak výkonom vecného bremena v rozpore s touto zmluvou vzniká povinnému z vecného bremena neprimeraná škoda,
 - d) ak povinný z vecného bremena bude predmet zmluvy potrebovať na plnenie samosprávnych funkcií.
2. V prípade odstúpenia od zmluvy v zmysle tohto článku je oprávnený z vecného bremena povinný odstrániť inžinierske siete z nehnuteľností špecifikovaných v článku I. ods. 2. tejto zmluvy a uviesť nehnuteľnosti na svoje náklady do pôvodného stavu v lehote určenej povinným z vecného bremena v oznámení o odstúpení od tejto zmluvy. V prípade nečinnosti oprávneného z vecného bremena je povinný z vecného bremena oprávnený uviesť nehnuteľnosti do pôvodného stavu sám na náklady a riziko oprávneného z vecného bremena, ak sa zmluvné strany nedohodnú inak.
3. Možnosť odstúpenia niektorej zo zmluvných strán podľa príslušných ustanovení Občianskeho zákonníka nie je týmto článkom dotknutá.

Článok VI. Vedľajšie ustanovenia

1. Oprávnený z vecného bremena je povinný znášať všetky náklady na zachovanie a údržbu časti nehnuteľností, na ktorých viazne vecné bremeno zriadené touto zmluvou.
2. Povinný z vecného bremena má právo vyžadovať náhradu škody, ktorá mu vznikla pri výkone vecného bremena oprávneným z vecného bremena v rozpore s touto zmluvou.
3. Oprávnený z vecného bremena sa súčasne zaväzuje, že bude plniť všetky povinnosti, ktoré mu vyplývajú z § 11 zákona č. 251/2012 Z.z. o energetike a o zmene a doplnení niektorých zákonov v znení neskorších predpisov.
4. Zmluvné strany sa dohodli, že oprávnený z vecného bremena zaplatí správny poplatok za návrh na vklad vecného bremena do katastra nehnuteľností.

Článok VII. Platnosť a účinnosť zmluvy

1. Táto zmluva nadobúda platnosť dňom podpísania zmluvnými stranami a účinnosť dňom nasledujúcim po dni jej zverejnenia v Centrálnom registri zmlúv podľa ustanovenia § 47a ods. 1 Občianskeho zákonníka v spojení s ustanovením § 5a zákona č. 211/2000 Z. z. o slobodnom prístupe k informáciám a o zmene a doplnení niektorých zákonov (zákon o slobode informácií) v znení neskorších predpisov.
2. Právne účinky vkladu vznikajú kladným právoplatným rozhodnutím Okresného úradu Bratislava, katastrálny odbor, o povolení vkladu vecného bremena do katastra nehnuteľností.
3. Návrh na vklad do katastra nehnuteľností podá povinný z vecného bremena po dodržaní podmienok stanovených v článku III. tejto zmluvy, t.z. po zaplatení zostatku náhrady za zriadenie vecného bremena. Za zaplatenie zostatku náhrady za zriadenie vecného bremena sa považuje jej pripísanie na účet povinného z vecného bremena. V prípade omeškania so zaplatením zostatku náhrady za zriadenie vecného bremena sa zostatok náhrady považuje za zaplatený až po zaplatení sankcií uvedených v článku III. ods. 3. tejto zmluvy.
4. Oprávnený z vecného bremena nadobudne právo zodpovedajúce vecnému bremenu dňom kladného právoplatného rozhodnutia Okresného úradu Bratislava, katastrálneho odboru, o povolení vkladu vecného bremena.
5. Do doby povolenia vkladu vecného bremena sú účastníci tejto zmluvy viazaní dohodnutými podmienkami tejto zmluvy.

Článok VIII. Záverečné ustanovenia

1. K zmene podmienok dohodnutých touto zmluvou môže dôjsť len na základe vzájomnej dohody zmluvných strán formou písomného dodatku, alebo ak to bude vyplývať zo zmien a doplnkov platných všeobecne záväzných právnych predpisov.
2. Pre právne vzťahy touto zmluvou zvlášť neupravené platia príslušné ustanovenia Občianskeho zákonníka a ostatných platných všeobecne záväzných právnych predpisov Slovenskej republiky. Zmluvné strany sa dohodli, že v prípade akýchkoľvek sporov vyplývajúcich z tejto zmluvy alebo vzniknutých na základe tejto zmluvy bude ich riešenie v právomoci príslušných slovenských súdov za použitia slovenského práva.

3. Táto zmluva sa vyhotovuje v 7-ich rovnopisoch s platnosťou originálu, z tohto 6 vyhotovení pre povinného z vecného bremena, z ktorých 2 budú predložené Okresnému úradu Bratislava, katastrálnemu odboru, za účelom povolenia vkladu vecného bremena a 1 vyhotovenie pre oprávneného z vecného bremena.
4. Zmluvné strany vyhlasujú, že zmluvu uzavreli slobodne a vážne, nie v tiesni a za nápadne nevýhodných podmienok a ich zmluvná voľnosť nie je obmedzená. Zmluvné strany si zmluvu prečítali, s jej obsahom sa oboznámili a porozumeli mu, nemajú proti obsahu a forme žiadne námietky a výhrady, čo potvrdzujú vlastnoručnými podpismi.
5. Neoddeliteľnou súčasťou tejto zmluvy sú prílohy:
 - a) Príloha č. 1 Poverenie č. 00655-URI-POIN zo dňa 15.10.2024 – Ing. Miloš Karas a Ing. Xénia Albertová
 - b) Príloha č. 2 Kópia geometrického plánu č. 52293742-218/2025 zo dňa 24.03.2025

V Bratislave, dňa 24.09.2025.....

V Bratislave, dňa 16.09.2025

Povinný z vecného bremena:

Hlavné mesto Slovenskej republiky Bratislava

Oprávnený z vecného bremena:

Západoslovenská distribučná, a.s. v.z.

.....
Mgr. Ctibor Košťál, v.r.
riaditeľ magistrátu

.....
Ing. Miloš Karas, v.r.
vedúci úseku riadenia investícií

.....
Ing. Xénia Albertová, v.r.
vedúca tímu vlastníckeho manažmentu



Spoplatnené v zmysle zákona č. 145/1995 Z.z.

Geometrický plán je podkladom na právne akony, keď údaje doterajšieho stavu výkazu výmer sú zhodné s údajmi platných výpisov z katastra nehnuteľností

Vyhoviteľ	Kraj <i>Bratislavský</i>	Oblasť <i>Bratislava V</i>	Obec <i>Bratislava-Rusovce</i>		
	Kat. územie <i>Rusovce</i>	Číslo plánu <i>52293742-218/2025</i>	Mapový list č. <i>VKM</i>		
GEOMETRICKÝ PLÁN		na vyznačenie vecného bremena na <i>C KN p.č. 88/2, 89/1-3, 90, 162/5, 162/7, 221/4-5, 392, 394/1, 633, 960, 965/1 a E KN p.č. 177, 178/1, 179/1, 251, 2731/1</i>			
		Vyhoviteľ	Autorizačne overil	Úradne meno	
Dňa: <i>24.03.2025</i>	Meno: [redacted]	Dňa: <i>24.03.2025</i>	Meno: [redacted]	Dňa: <i>23-06-2025</i>	Číslo: <i>67-1174/25</i>
Nové hranice boli v prírode označené <i>Inžnierskou sieťou, nestabilizovaná</i>		Katastrálna mapa		Úradne overené podľa § 9 zákona NR SR č. 215/1995 Z.z. o geodézii a kartografii	
Záznam podrobného merania (meračský náčrt) č. <i>3638</i>		[redacted]		[redacted]	
Súradnice bodov označených číslami a ostatné meračské údaje sú uložené vo všeobecnej dokumentácii		[redacted]		[redacted]	

VÝKAZ VÝMER

Doterajší stav

Číslo

listu vlastn.

LV

PK

KN-E

KN-C

Výmera

ha

m²

Druh pozemku

Diel číslo

k parcele číslo

m²

od parcely číslo

m²

Zmeny

m²m²

Nový stav

Výmera

ha

m²

Druh pozemku

kód

Vlastník,
(iná opráv. osoba)
adresa, (sídlo)

Druh pozemku

kód

Vlastník,
(iná opráv. osoba)
adresa, (sídlo)

Stav právny

1779	88/2	1683	ost.pl.	1		88/2	11	88/2	1683	ost.pl. 29	Doterajší
1779	89/1	4244	ost.pl.	2		89/1	411	89/1	4244	ost.pl. 29	detto
1779	89/2	1201	ost.pl.	3		89/2	303	89/2	1201	ost.pl. 29	detto
1779	89/3	220	ost.pl.	4		89/3	13	89/3	220	ost.pl. 29	detto
1779	90	1672	ost.pl.	5		90	5	90	1672	ost.pl. 29	detto
1779	162/5	2613	zast.pl.	6		162/5	236	162/5	2613	zast.pl. 22	detto
1779	162/7	706	zast.pl.	7		162/7	190	162/7	706	zast.pl. 22	detto
1779	177	585	zast.pl.	8		177	64	177	585	zast.pl. 22	detto
1779	178/1	107	zast.pl.	9		178/1	1	(177 178/1)	107	zast.pl. 22	detto
1779	179/1	2	zast.pl.	10		179/1	22	(178/1 179/1)	2	zast.pl. 22	Doterajší
1779	221/4	685	zast.pl.	11		221/4	118	221/4	685	zast.pl. 22	detto
1779	221/5	595	zast.pl.	12		221/5	118	221/5	595	zast.pl. 22	detto
1779	251	6400	zast.pl.	13	1	251	19	(251 251)	6400	zast.pl. 22	detto
1779				14							
1779				15							

VÝKAZ VÝMER

Doterajší stav										Zmeny					Nový stav			
pžkn. vložky	listu vlastn.	Číslo parcely			Druh pozemku	Výmera		Diel číslo	k parcele číslo	m ²	od parcely číslo	m ²	Číslo parcely	Výmera		Druh pozemku	Vlastník, (inú opráv. osoba) adresa, (sídlo)	
		PK	KN-E	KN-C		ha	m ²							ha	m ²			kód
	1779			90	ost.pl.		1672					90		1672	ost.pl. 29	detto		
	1779			162/5	zast.pl.		2613					162/5		2613	zast.pl. 22	detto		
	1779			162/7	zast.pl.		706					162/7		706	zast.pl. 22	detto		
				221/1	zast.pl.		0629				1	221/1		0629	zast.pl. 22	detto		
	1779			221/4	zast.pl.		685					221/4		685	zast.pl. 22	detto		
	1779			221/5	zast.pl.		595					221/5		595	zast.pl. 22	detto		
				389/7	zast.pl.		7468					389/7		7468	zast.pl. 25	detto		
	328			392	ost.pl.		3573					392		3573	ost.pl. 29	detto		
	328			394/1	ost.pl.		7632				1	394/1		7632	ost.pl. 30	detto		
	1			633	zast.pl.		1687					633		1687	zast.pl. 18	detto		
	1			960	zast.pl.		2499					960		2499	ost.pl. 22	detto		
	2			965/1	zast.pl.		8916					965/1		8916	zast.pl. 25	detto		

VÝKAZ VÝMER

Doterajší stav										Zmeny										Nový stav			
pžkn. vložky	listu vlastn.	Číslo				Druh pozemku	Diel číslo	k parcele číslo	m ²	od parcely číslo	m ²	Číslo parcely	Výmera		Druh pozemku	Vlastník, (iná opráv. osoba) adresa, (sídlo)							
		PK	KN-E	KN-C	Výmera								ha	m ²			ha	m ²					
PK	LV																						
Spolu:																							
										9	2207			9	2207								

Zriaďuje sa vecné bremeno na priznanie práva uloženia inžinierskych sietí (elektrické vedenie) a k nim prislúchajúcim ochranným pásmam v zmysle platných predpisov na C KN p.č. 88/2, 89/1-3, 90, 162/5, 162/7, 221/4-5, 392, 394/1, 633, 960, 965/1 a E KN p.č. 177, 178/1, 179/1, 251, 2731/1 v uvedenom rozsahu v prospech Západoslovenská distribučná a.s., Čulenova 6, 816 47 Bratislava.

- Legenda: kód spôsobu využitia 18 Pozemok, na ktorom je dvor
 22 Pozemok, na ktorom je postavená inžinierska stavba – cestná, miestna a účelová komunikácia, lesná cesta, poľná cesta, ...
 25 Pozemok, na ktorom je postavená ostatná inžinierska stavba a jej súčasťou
 29 Pozemok, na ktorom je okrasná záhrada, uličná a sídlisková zeleň, park a iná funkčná zeleň a lesný pozemok ...
 30 Pozemok, na ktorom je ihrisko, štadión, kúpalisko, športová dráha, autokemp, táborenie a iné

č. 3

č. 2

č. 1

KLAD
VÝKRESOV





Vykres č. 1

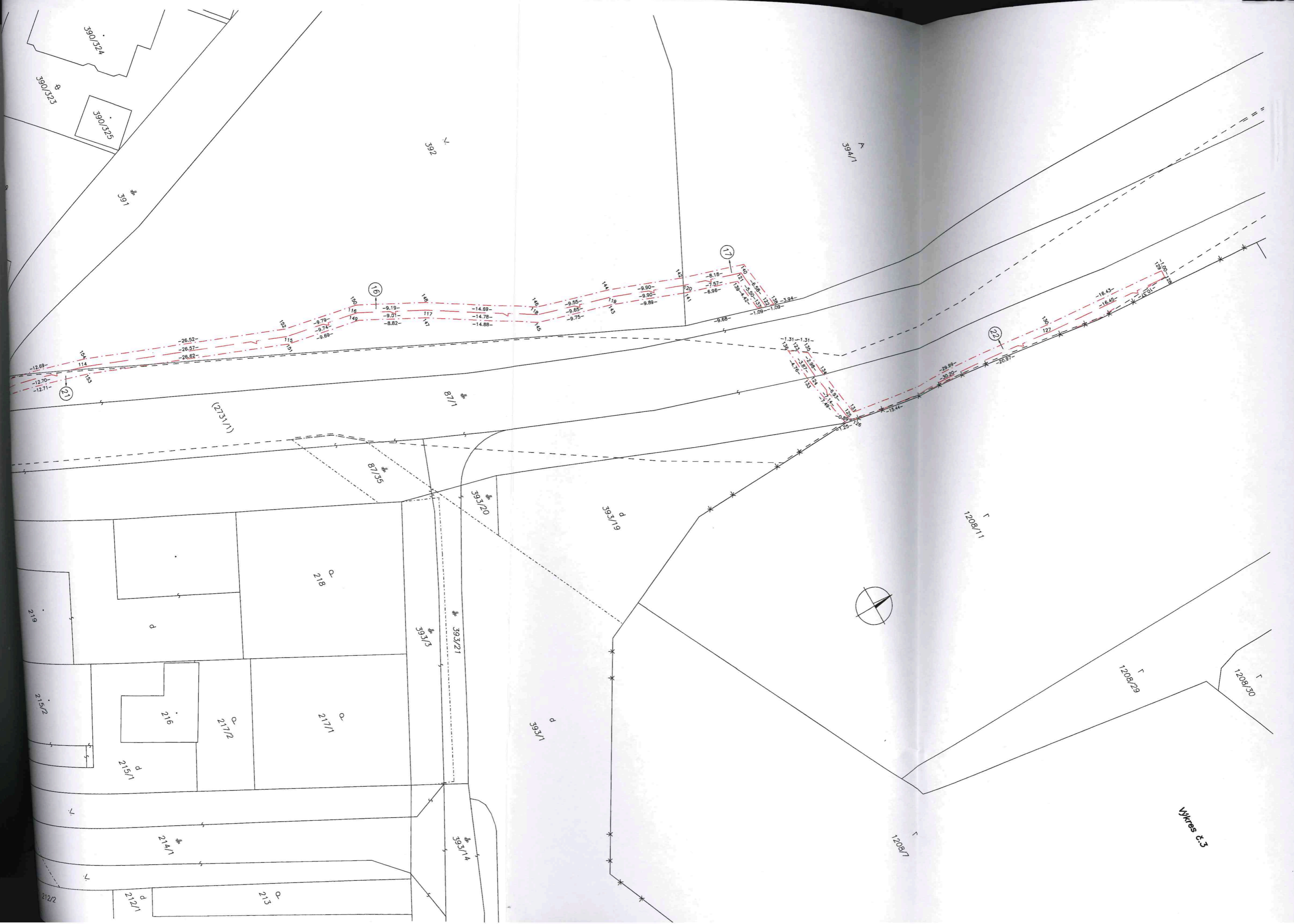

Wykres 5.5