

**Zmluva o zriadení vecného bremena  
č. 286508462400**

**Evidenčné číslo oprávneného z vecného bremena: 242006-L13.0119.18.0008-VB**

uzavretá podľa ustanovenia § 151n a nasl. a v spojení s ustanovením  
§ 531 a § 532 zákona č. 40/1964 Zb. Občianskeho zákonníka v znení neskorších predpisov  
(ďalej len „zmluva“) medzi nasledujúcimi stranami:

**Hlavné mesto Slovenskej republiky Bratislava**

sídlo: Primaciálne námestie č. 1, 814 99 Bratislava 1  
zastúpené: Mgr. Michal Daniel, 1. zástupca riaditeľa sekcie dopravy, na základe  
Podpisového poriadku účinného ku dňu podpisu tejto zmluvy  
Bankové spojenie: Československá obchodná banka, a.s.  
IBAN: SK58 7500 0000 0000 2582 8453  
SWIFT: CEKOSKBX  
IČO: 00 603 481  
(ďalej len „povinný z vecného bremena“ v príslušnom tvare)

**a**

**Západoslovenská distribučná, a.s.**

Sídlo: Čulenova 6, 816 47 Bratislava  
Zastúpená: Ing. Miloš Karas- vedúci úseku riadenia investícií  
Ing. Xénia Albertová- vedúca tímu vlastníckeho manažmentu  
na základe Poverenia [REDACTED]  
uvedeného v prílohe č. 1, ktoré tvorí neoddeliteľnú súčasť tejto zmluvy  
Bankové spojenie: Tatra banka, a.s.  
Číslo účtu: 2626106826/1100  
IBAN: SK59 1100 0000 0026 2610 6826  
SWIFT: TATRSKBX  
IČO: 36 361 518  
DIČ: 2022189048  
IČ DPH: SK2022189048  
zapísaná v Obchodnom registri Mestského súdu Bratislava III, Oddiel: Sa, Vložka číslo: 3879/B,  
(ďalej len „oprávnený z vecného bremena“ v príslušnom tvare)

(ďalej povinný z vecného bremena a oprávnený z vecného bremena spoločne aj ako „zmluvné strany“ alebo jednotlivo „zmluvná strana“ v príslušnom tvare)

**Článok I.  
Predmet zmluvy**

1. Touto zmluvou sa v súlade so Zmluvou o budúcej zmluve o zriadení vecného bremena č. 286500862100/0099 zo dňa 24.03.2021 (ďalej len „zmluva o budúcej zmluve“) a na základe žiadosti oprávneného z vecného bremena zriaďuje vecné bremeno v prospech oprávneného z vecného bremena na časti pozemkov špecifikovaných v ods. 2. tohto článku.
2. Povinný z vecného bremena je vlastníkom nehnuteľností vedených v katastrálnom území Devín, okres Bratislava IV, obec BA – m.č. Devín, ako:
  - a) pozemku reg. „C“ katastra nehnuteľností, parc.č. **1209/30** – ostatná plocha o výmere 121 m<sup>2</sup>, zapísanej na liste vlastníctva č. 1,
  - b) pozemku reg. „C“ katastra nehnuteľností, parc.č. **1993/7** – zastavané plochy a nádvorí o výmere 150 m<sup>2</sup>, zapísanej na liste vlastníctva č. 1,



- c) pozemku reg. „C“ katastra nehnuteľností, parc.č. **1993/9** – zastavané plochy a nádvorí o výmere 893 m<sup>2</sup>, zapísanej na liste vlastníctva č. 2982,
- d) pozemku reg. „C“ katastra nehnuteľností, parc. č. **2105/1** – zastavané plochy a nádvorí o výmere 39 m<sup>2</sup>, zapísanej na liste vlastníctva č. 3013,
- e) pozemku reg. „E“ katastra nehnuteľností, parc. č. **3036/1** – ostatná plocha o výmere 5600 m<sup>2</sup>, zapísanej na liste vlastníctva č. 2982, ktorá tvorí časť pozemku reg. „C“ KN parc.č. 1209/26 – zastavaná plocha a nádvorie o výmere 12 430 m<sup>2</sup>, ktorý nie je v operátoch katastra nehnuteľností evidovaný na listoch vlastníctva,
- f) pozemku reg. „E“ katastra nehnuteľností, parc. č. **3040/2** – orná pôda o výmere 411 m<sup>2</sup>, zapísanej na liste vlastníctva č. 2982, ktorá tvorí časť pozemku reg. „C“ KN parc.č. 1993/3 – zastavaná plocha a nádvorie o výmere 3404 m<sup>2</sup> a časť pozemku reg. „C“ KN parc.č. 2014 – záhrada o výmere 221 m<sup>2</sup>, ktoré nie sú v operátoch katastra nehnuteľností evidované na listoch vlastníctva,
- g) pozemku reg. „E“ katastra nehnuteľností, parc. č. **3044** – záhrada o výmere 63 m<sup>2</sup>, zapísanej na liste vlastníctva č. 2982, ktorá tvorí časť pozemku reg. „C“ KN parc.č. 1993/3 – zastavaná plocha a nádvorie o výmere 3404 m<sup>2</sup>, ktorý nie je v operátoch katastra nehnuteľností evidovaný na listoch vlastníctva,
- h) pozemku reg. „E“ katastra nehnuteľností, parc. č. **3045/1** – záhrada o výmere 79 m<sup>2</sup>, zapísanej na liste vlastníctva č. 2982, ktorá tvorí časť pozemku reg. „C“ KN parc.č. 1993/3 – zastavaná plocha a nádvorie o výmere 3404 m<sup>2</sup>, ktorý nie je v operátoch katastra nehnuteľností evidovaný na listoch vlastníctva,
- i) pozemku reg. „E“ katastra nehnuteľností, parc. č. **3045/2** – záhrada o výmere 81 m<sup>2</sup>, zapísanej na liste vlastníctva č. 2982, ktorá tvorí časť pozemku reg. „C“ KN parc.č. 1993/3 – zastavaná plocha a nádvorie o výmere 3404 m<sup>2</sup>, ktorý nie je v operátoch katastra nehnuteľností evidovaný na listoch vlastníctva,
- j) pozemku reg. „E“ katastra nehnuteľností, parc. č. **3049** – záhrada o výmere 2249 m<sup>2</sup>, zapísanej na liste vlastníctva č. 2982, ktorá tvorí časť pozemku reg. „C“ KN parc.č. 1993/3 – zastavaná plocha a nádvorie o výmere 3404 m<sup>2</sup>, ktorý nie je v operátoch katastra nehnuteľností evidovaný na listoch vlastníctva  
(ďalej spoločne ako „nehnuteľnosti“ v príslušnom tvare).

3. Povinný z vecného bremena touto zmluvou zriaďuje v prospech oprávneného z vecného bremena, vecné bremeno, ktoré spočíva v povinnosti povinného z vecného bremena strpieť na nehnuteľnostiach špecifikovaných v ods. 2. tohto článku:

- a) zriadenie a uloženie NN káblového vedenia (ďalej ako „NN káblové vedenie“ v príslušnom tvare),
- b) užívanie, prevádzkovanie, opravy a odstránenie NN káblového vedenia

k stavbe „BA\_Devín, Zlaté schody, kabelizácia, NNK“ v rozsahu vymedzenom geometrickým plánom č. 357.3/2018 na vyznačenie práva zriadenia koridoru na uloženie inžinierskej siete na parcelách reg. E-KN p.č. 3036/1, 3040/2, 3041/1, 3041/2, 3040, 3045/1, 3045/2, 3049 a reg. C-KN p.č. 1209/30, 1993/7, 1993/9, 2105/1 zo dňa 23.08.2024, vyhotoveného spol. [redacted] úradne overeného Okresným úradom Bratislava, katastrálny odbor [redacted] (ďalej len „geometrický plán“ v príslušnom tvare); geometrický plán je uvedený v prílohe č. 2, ktorá tvorí neoddeliteľnú súčasť tejto zmluvy

- c) vstup osôb a vjazd vozidiel z dôvodu prevádzky, údržby, opráv a rekonštrukcie NN káblového vedenia oprávneným z vecného bremena a ním povereným osobám v rozsahu a spôsobom nevyhnutným na výkon povolenej činnosti, vrátane činností uvedených v písm. a) a b) tohto bodu na pozemky v k.ú. Devín, a to na pozemky reg. „C“ KN parc.č. 1993/7, 1993/9, 2105/1 v celosti a na pozemok reg. „C“ KN parc. č. 1209/30 a pozemky reg. „E“ KN parc. č. 3036/1, 3040/2, 3044, 3045/1, 3045/2, 3049 v rozsahu vymedzenom geometrickým plánom.



4. Právo zodpovedajúce vecnému bremenu patrí oprávnenému z vecného bremena ako vlastníkovi distribučnej sústavy a držiteľovi povolenia č. 2007E 0258 na podnikanie v elektroenergetike v rozsahu distribúcia elektriny.
5. Právo zodpovedajúce vecnému bremenu sa viaže k oprávnenému z vecného bremena, t.j. **pôsobí „in personam“**.
6. Zmluva o zriadení vecného bremena nespadá pod schvaľovaciu kompetenciu Mestského zastupiteľstva hlavného mesta SR Bratislavy podľa čl. 80 ods. 2 Štatútu hlavného mesta Slovenskej republiky Bratislavy.

## **Článok II. Účel zmluvy**

Vecné bremeno sa zriaďuje za účelom:

- a) zriadenia a uloženia NN káblového vedenia,
- b) užívania, prevádzkovania, opravy a odstránenia NN káblového vedenia tak, ako to vyplýva z geometrického plánu,
- c) vstup osôb a vjazd vozidiel z dôvodu prevádzky, údržby, opráv a rekonštrukcie NN káblového vedenia oprávneným z vecného bremena a ním povereným osobám v rozsahu a spôsobom nevyhnutným na výkon povolenej činnosti, vrátane činností uvedených v písm. a) a b) tohto bodu na pozemky v k.ú. Devín, a to na pozemky reg. „C“ KN parc.č. 1993/7, 1993/9, 2105/1 v celosti a na pozemok reg. „C“ KN parc. č. 1209/30 a pozemky reg. „E“ KN parc. č. 3036/1, 3040/2, 3044, 3045/1, 3045/2, 3049 v rozsahu vymedzenom geometrickým plánom.

## **Článok III. Náhrada**

1. Zmluvné strany sa dohodli, že vecné bremeno vymedzené v článku I. ods. 3. tejto zmluvy zriaďujú odplatne za jednorazovú náhradu stanovenú Znaleckým posudkom č. 73/2024 zo dňa 09.10.2024, vyhotoveným [REDAKOVANÉ] odvetvie pozemné stavby – odhad hodnoty nehnuteľností, [REDAKOVANÉ] vo veci stanovenia všeobecnej hodnoty vecného bremena práva vybudovania a užívania podzemných inžinierskych sietí (elektrické vedenie) na p.č. C-KN 1209/30, 1993/7, 1993/9, 2105/1, p.č. E-KN 3036/1, 3040/2, 3044, 3045/1, 3045/2, 3049 katastrálna územie Devín v Bratislave na ulici Devínska cesta, Zlaté schody a Habánska ulica, a táto jednorazová náhrada činí **18 150,00 eur** (slovom osemnásťtisícstopäťdesiat eur).
2. Na základe Zmluvy o budúcej zmluve bola oprávneným z vecného bremena uhradená predbežná odplata za vecné bremeno vo výške 5 628,00 eur (slovom päťtisícšesťstodvadsaťosem eur). Oprávnený z vecného bremena sa zaväzuje, že najneskôr do 30 dní odo dňa nadobudnutia účinnosti tejto zmluvy uhradí zostávajúci rozdiel medzi jednorazovou náhradou podľa odseku 1. tohto článku a uhradenou predbežnou odplatou podľa tohto odseku vo výške **12 522,00 eur** (dvanásťtisícpäťstodvadsaťdva eur) na účet povinného z vecného bremena vedený v Československej obchodnej banke, a.s., IBAN: SK58 7500 0000 0000 2582 8453, variabilný symbol: 2865084624.
3. V prípade oneskorenej platby sa oprávnený z vecného bremena zaväzuje zaplatiť aj zmluvnú pokutu vo výške 0,05% z dlžnej sumy za každý aj začatý deň omeškania. Týmto ustanovením nie sú dotknuté § 517 ods. 2 a § 545 ods. 2 zákona č. 40/1964 Zb. Občianskeho zákonníka v znení neskorších predpisov (ďalej len „Občiansky zákonník“ v príslušnom tvare) a povinný z vecného bremena je oprávnený požadovať popri plnení aj úroky z omeškania,



ako aj náhradu škody spôsobenú nezaplatením dlžnej čiastky vo výške presahujúcej výšku zmluvnej pokuty.

#### **Článok IV. Čas trvania vecného bremena**

1. Zmluva o zriadení vecného bremena sa uzatvára na dobu neurčitú.
2. Vecné bremeno zaniká zo zákona v zmysle ods. 2 a 4 § 151p Občianskeho zákonníka.

#### **Článok V. Odstúpenie od zmluvy**

1. Povinný z vecného bremena je oprávnený jednostranne odstúpiť od zmluvy:
  - a) ak oprávnený z vecného bremena neuhradí jednorazovú náhradu podľa článku III. ods. 2. tejto zmluvy,
  - b) ak účel zriadenia vecného bremena zanikol,
  - c) ak výkonom vecného bremena v rozpore s touto zmluvou vzniká povinnému z vecného bremena neprimeraná škoda,
  - d) ak povinný z vecného bremena bude predmet zmluvy potrebovať na plnenie samosprávnych funkcií.
2. V prípade odstúpenia od zmluvy v zmysle tohto článku je oprávnený z vecného bremena povinný odstrániť NN káblové vedenie z nehnuteľností špecifikovaných v článku I. ods. 2. tejto zmluvy a uviesť nehnuteľnosti na svoje náklady do pôvodného stavu v lehote určenej povinným z vecného bremena v oznámení o odstúpení od tejto zmluvy. V prípade nečinnosti oprávneného z vecného bremena je povinný z vecného bremena oprávnený uviesť nehnuteľnosti do pôvodného stavu sám na náklady a riziko oprávneného z vecného bremena, ak sa zmluvné strany nedohodnú inak.
3. Možnosť odstúpenia niektorej zo zmluvných strán podľa príslušných ustanovení Občianskeho zákonníka nie je týmto článkom dotknutá.

#### **Článok VI. Vedľajšie ustanovenia**

1. Oprávnený z vecného bremena je povinný znášať všetky náklady na zachovanie a údržbu časti nehnuteľností, na ktorých viazne vecné bremeno zriadené touto zmluvou.
2. Povinný z vecného bremena má právo vyžadovať náhradu škody, ktorá mu vznikla pri výkone vecného bremena oprávneným z vecného bremena v rozpore s touto zmluvou.
3. Oprávnený z vecného bremena sa súčasne zaväzuje, že bude plniť všetky povinnosti, ktoré mu vyplývajú z § 11 zákona č. 251/2012 Z.z. o energetike a o zmene a doplnení niektorých zákonov v znení neskorších predpisov.
4. Zmluvné strany sa dohodli, že oprávnený z vecného bremena zaplatí správny poplatok za návrh na vklad vecného bremena do katastra nehnuteľností.

#### **Článok VII. Platnosť a účinnosť zmluvy**

1. Táto zmluva nadobúda platnosť dňom podpísania zmluvnými stranami a účinnosť dňom nasledujúcim po dni jej zverejnenia v Centrálnom registri zmlúv podľa ustanovenia § 47a ods.

1 Občianskeho zákonníka v spojení s ustanovením § 5a zákona č. 211/2000 Z. z. o slobodnom prístupe k informáciám a o zmene a doplnení niektorých zákonov (zákon o slobode informácií) v znení neskorších predpisov.

2. Právne účinky vkladu vznikajú kladným právoplatným rozhodnutím Okresného úradu Bratislava, katastrálny odbor, o povolení vkladu vecného bremena do katastra nehnuteľností.
3. Návrh na vklad do katastra nehnuteľností podá povinný z vecného bremena po dodržaní podmienok stanovených v článku III. tejto zmluvy, t.z. po zaplatení zostatku náhrady za zriadenie vecného bremena. Za zaplatenie zostatku náhrady za zriadenie vecného bremena sa považuje jej pripísanie na účet povinného z vecného bremena. V prípade omeškania so zaplatením zostatku náhrady za zriadenie vecného bremena sa zostatok náhrady považuje za zaplatený až po zaplatení sankcií uvedených v článku III. ods. 3. tejto zmluvy.
4. Oprávnený z vecného bremena nadobudne právo zodpovedajúce vecnému bremenu dňom kladného právoplatného rozhodnutia Okresného úradu Bratislava, katastrálneho odboru, o povolení vkladu vecného bremena.
5. Do doby povolenia vkladu vecného bremena sú účastníci tejto zmluvy viazaní dohodnutými podmienkami tejto zmluvy.

#### **Článok VIII. Záverečné ustanovenia**

1. K zmene podmienok dohodnutých touto zmluvou môže dôjsť len na základe vzájomnej dohody zmluvných strán formou písomného dodatku, alebo ak to bude vyplývať zo zmien a doplnkov platných všeobecne záväzných právnych predpisov.
2. Pre právne vzťahy touto zmluvou zvlášť neupravené platia príslušné ustanovenia Občianskeho zákonníka a ostatných platných všeobecne záväzných právnych predpisov Slovenskej republiky. Zmluvné strany sa dohodli, že v prípade akýchkoľvek sporov vyplývajúcich z tejto zmluvy alebo vzniknutých na základe tejto zmluvy bude ich riešenie v právomoci príslušných slovenských súdov za použitia slovenského práva.
3. Táto zmluva sa vyhotovuje v 7-ich rovnopisoch s platnosťou originálu, z tohto 6 vyhotovení pre povinného z vecného bremena, z ktorých 2 budú predložené Okresnému úradu Bratislava, katastrálnemu odboru, za účelom povolenia vkladu vecného bremena a 1 vyhotovenie pre oprávneného z vecného bremena.
4. Zmluvné strany vyhlasujú, že zmluvu uzavreli slobodne a vážne, nie v tiesni a za nápadne nevýhodných podmienok a ich zmluvná voľnosť nie je obmedzená. Zmluvné strany si zmluvu prečítali, s jej obsahom sa oboznámili a porozumeli mu, nemajú proti obsahu a forme žiadne námietky a výhrady, čo potvrdzujú vlastnoručnými podpismi.



5. Neoddeliteľnou súčasťou tejto zmluvy sú prílohy:

- a) Príloha č. 1 Poverenie č. [redacted] – Ing. Miloš Karas a Ing. Xénia Albertová
- b) Príloha č. 2 Kópia geometrického plánu č. 357.3/2018 zo dňa 23.08.2024

V Bratislave, dňa 17.1.2025

V Bratislave, dňa 17.1.2025

Povinný z vecného bremena:

**Hlavné mesto Slovenskej republiky Bratislava**

Oprávnený z vecného bremena:

**Západoslovenská distribučná, a.s. v.z.**

[redacted]

Mgr. Michal Daniel

1. zástupca riaditeľa sekcie dopravy

[redacted]

Ing. Miloš Karas

vedúci úseku riadenia investícií

[redacted]

Ing. Xénia Albertová

vedúca tímu vlastníckeho manažmentu

Spoplatnené v zmysle  
zákona č. 145/1995 Z.z.

Geometrický plán je podkladom na právne úkony, keď údaje doterajšieho stavu výkazu výmer sú zhodné s údajmi platných výpisov z katastra nehnuteľností

|   |                              |  |                          |
|---|------------------------------|--|--------------------------|
| Vyhoviteľ<br>[redacted]   | Kraj<br>Bratislavský         | Okres<br>Bratislava IV   | Obec<br>Bratislava-Devín |
| Kat.<br>územie<br>Devín   | Číslo<br>plánu<br>357.3/2018 | Mopový<br>list č.<br>Stupava 1-9/31, 32  |                          |
| GEOMETRICKÝ PLÁN<br>na vyznačenie práva zriadenia koridoru na<br>uloženie inžinierskej siete na parcelách reg.<br>E-KN p.č. 3036/1, 3040/2, 3041/1, 3041/2,<br>3044, 3045/1, 3045/2, 3049 a reg.C-KN p.č.<br>1209/30, 1993/7, 1993/9, 2105/1. |                              |  |                          |
| ICO: [redacted]   | Vyhoviteľ                    |  | Autorizačne overil       |
| Dňa: 23.8.2024  | Meno: [redacted]             | Dňa: 23.8.2024   | Meno: [redacted]         |
| Nové hranice boli v prírode označené<br>neboli označené   |                              | Úradne overil<br>Meno: [redacted]  |                          |
| Záznam podrobného merania (meračský náčrt) č.<br>3547   |                              | Dňa: 11-09-2024 Číslo: G1-1608/2024  |                          |
| Súradnice bodov označených číslami a ostatné meračské<br>údaje sú uložené vo všeobecnej dokumentácii  |                              | Úradne overené podľa § 9 zákona NR SR č. 215/1995<br>Z.z. o geodézii a kartografii |                          |
| Lč. 6.50 - 1997   |                              | Pečiatka a podpis [redacted]   |                          |

## VÝKAZ VÝMER

| VÝKAZ VÝMER              |               |         |        |         |        |      |              |            |                 |                |                  |                |               |        |                |              |  |
|--------------------------|---------------|---------|--------|---------|--------|------|--------------|------------|-----------------|----------------|------------------|----------------|---------------|--------|----------------|--------------|--|
| Doterajší stav           |               |         |        |         |        |      |              | Zmeny      |                 |                |                  |                | Nový stav     |        |                |              |  |
| Číslo                    |               |         |        |         | Výmera |      | Druh pozemku | Diel číslo | k parcele číslo | m <sup>2</sup> | od parcely číslo | m <sup>2</sup> | Číslo parcely | Výmera |                | Druh pozemku | Vlastník, (iná opráv. osoba) adresa, (sídlo) |
| pzkn. vložky             | listu vlastn. | parcely |        |         |        |      |              |            |                 |                |                  |                |               | ha     | m <sup>2</sup> |              |  |
| PK                       | LV            | PK      | KN-E   | KN-C    |        |      |              |            |                 |                |                  |                |               |        |                |              |  |
|                          | 1             |         |        | 1209/30 |        | 121  | ost.pl.      | 1          | Stav právny     |                | 1209/30          | 9              | 1209/30       |        | 121            | ost.pl. 34   | Doterajší                                    |
|                          | 1             |         |        | 1993/7  |        | 150  | zast.pl.     | 2          |                 |                | 1993/7           | 34             | 1993/7        |        | 150            | zast.pl. 22  | detto  |
|                          | 2982          |         |        | 1993/9  |        | 893  | zast.pl.     | 3          |                 |                | 1993/9           | 140            | 1993/9        |        | 893            | zast.pl. 22  | detto  |
|                          | 3013          |         |        | 2105/1  |        | 39   | zast.pl.     | 4          |                 |                | 2105/1           | 21             | 2105/1        |        | 39             | zast.pl. 22  | detto  |
|                          | 2982          |         | 3036/1 |         |        | 5600 | ost.pl.      | 5          |                 |                | 3036/1           | 3              | (3036/1       |        | 5600           | ost.pl.)     | Doterajší                                    |
|                          |               |         |        |         |        |      |              | 6          |                 |                | 3036/1           | 19             |               |        |                |              |  |
|                          |               |         |        |         |        |      |              | 7          |                 |                | 3036/1           | 16             |               |        |                |              |  |
|                          |               |         |        |         |        |      |              | 8          |                 |                | 3036/1           | 158            |               |        |                |              |  |
|                          | 2982          |         | 3040/2 |         |        | 411  | orná p.      | 9          |                 |                | 3040/2           | 27             | (3040/2       |        | 411            | orná p.)     | Doterajší                                    |
|                          |               |         |        |         |        |      |              | 10         |                 |                | 3040/2           | 100            |               |        |                |              |  |
|                          |               |         |        |         |        |      |              | 11         |                 |                | 3040/2           | 36             |               |        |                |              |  |
|                          | 2982          |         | 3041/1 |         |        | 16   | záhrada      | 12         |                 |                | 3041/1           | 10             | (3041/1       |        | 16             | záhrada)     | Doterajší                                    |
|                          | 2982          |         | 3041/2 |         |        | 53   | záhrada      | 13         |                 |                | 3041/2           | 19             | (3041/2       |        | 53             | záhrada)     | Doterajší                                    |
|                          | 2982          |         | 3044   |         |        | 63   | záhrada      | 14         |                 |                | 3044             | 32             | (3044         |        | 63             | záhrada)     | Doterajší                                    |
|                          | 2982          |         | 3045/1 |         |        | 79   | záhrada      | 15         |                 |                | 3045/1           | 2              | (3045/1       |        | 79             | záhrada)     | Doterajší                                    |
|                          |               |         |        |         |        |      |              | 16         |                 |                | 3045/1           | 13             |               |        |                |              |  |
|                          | 2982          |         | 3045/2 |         |        | 81   | záhrada      | 17         |                 |                | 3045/2           | 29             | (3045/2       |        | 81             | záhrada)     | Doterajší                                    |
|                          | 2982          |         | 3049   |         |        | 2249 | záhrada      | 18         |                 |                | 3049             | 317            | (3049         |        | 2249           | záhrada)     | Doterajší                                    |
| Spolu:                   |               |         |        |         |        | 9755 |              |            |                 |                | 985              |                |               | 9755   |                |              |  |
| Stav podľa registra C KN |               |         |        |         |        |      |              |            |                 |                |                  |                |               |        |                |              |  |
|                          |               |         |        | 1209/26 | 1      | 2430 | zast.pl.     |            |                 |                |                  |                | 1209/26       | 1      | 2430           | zast.pl. 22  | Doterajší                                    |



## VÝKAZ VÝMER

| Doterajší stav   |               |         |      |         |        |                | Zmeny        |            |                 |                |                  | Nový stav      |               |        |                |              |  |
|--|---------------|---------|------|---------|--------|----------------|--------------|------------|-----------------|----------------|------------------|----------------|---------------|--------|----------------|--------------|--|
| Číslo  |               |         |      |         | Výmera |                | Druh pozemku | Diel číslo | k parcele číslo | m <sup>2</sup> | od parcely číslo | m <sup>2</sup> | Číslo parcely | Výmera |                | Druh pozemku | Vlastník, (iná opráv. osoba) adresa, (sídlo) |
| pzkn. vložky   | listu vlastn. | parcely |      |         |        |                |              |            |                 |                |                  |                |               | ha     | m <sup>2</sup> |              |  |
| PK   | LV            | PK      | KN-E | KN-C    | ha     | m <sup>2</sup> |              |            |                 |                |                  |                |               | ha     | m <sup>2</sup> |              |  |
|  | 1             |         |      | 1209/30 |        | 121            | ost.pl.      |            |                 |                |                  |                | 1209/30       |        | 121            | ost.pl. 34   | detto  |
|  |               |         |      | 1993/3  |        | 3404           | zast.pl.     |            |                 |                |                  |                | 1993/3        |        | 3404           | zast.pl. 22  | detto  |
|  | 1             |         |      | 1993/7  |        | 150            | zast.pl.     |            |                 |                |                  |                | 1993/7        |        | 150            | zast.pl. 22  | detto  |
|  | 2982          |         |      | 1993/9  |        | 893            | zast.pl.     |            |                 |                |                  |                | 1993/9        |        | 893            | zast.pl. 22  | detto  |
|  |               |         |      | 2014    |        | 221            | záhrada      |            |                 |                |                  |                | 2014          |        | 221            | záhrada 4    | detto  |
|  | 3013          |         |      | 2105/1  |        | 39             | zast.pl.     |            |                 |                |                  |                | 2105/1        |        | 39             | zast.pl. 22  | detto  |
| Spolu:   |               |         |      |         | 1      | 7258           |              |            |                 |                |                  |                |               | 1      | 7258           |              |  |
| Poznámka: Zriaďuje sa vecné bremeno práva zriadenia koridoru na uloženie inžinierskych sietí (podzemné elektrické vedenie) na parcelách reg.E-KN p.č.3036/1, 3040/2, 3041/1, 3041/2, 3044, 3045/1, 3045/2, 3049 a reg.C-KN p.č.1209/30, 1993/7, 1993/9, 2105/1 v rozsahu uvedených dielov v prospech Západoslovenská distribučná, a.s., Čulenova 6, Bratislava.                          |               |         |      |         |        |                |              |            |                 |                |                  |                |               |        |                |              |  |
| Legenda: kód spôsobu využívania 4 Pozemok prevažne v zastavanom území obce alebo v záhradkárskej osade, na ktorom sa pestuje zelenina, ovocie...<br>22 Pozemok, na ktorom je postavená inžinierska stavba – cestná, miestna a účelová komunikácia, esná cesta, poľná cesta, ...<br>34 Pozemok, na ktorom je manipulačná a skladová plocha, objekt a stavba slúžiaca lesnému hospodárstvu |               |         |      |         |        |                |              |            |                 |                |                  |                |               |        |                |              |  |

Detail "A"

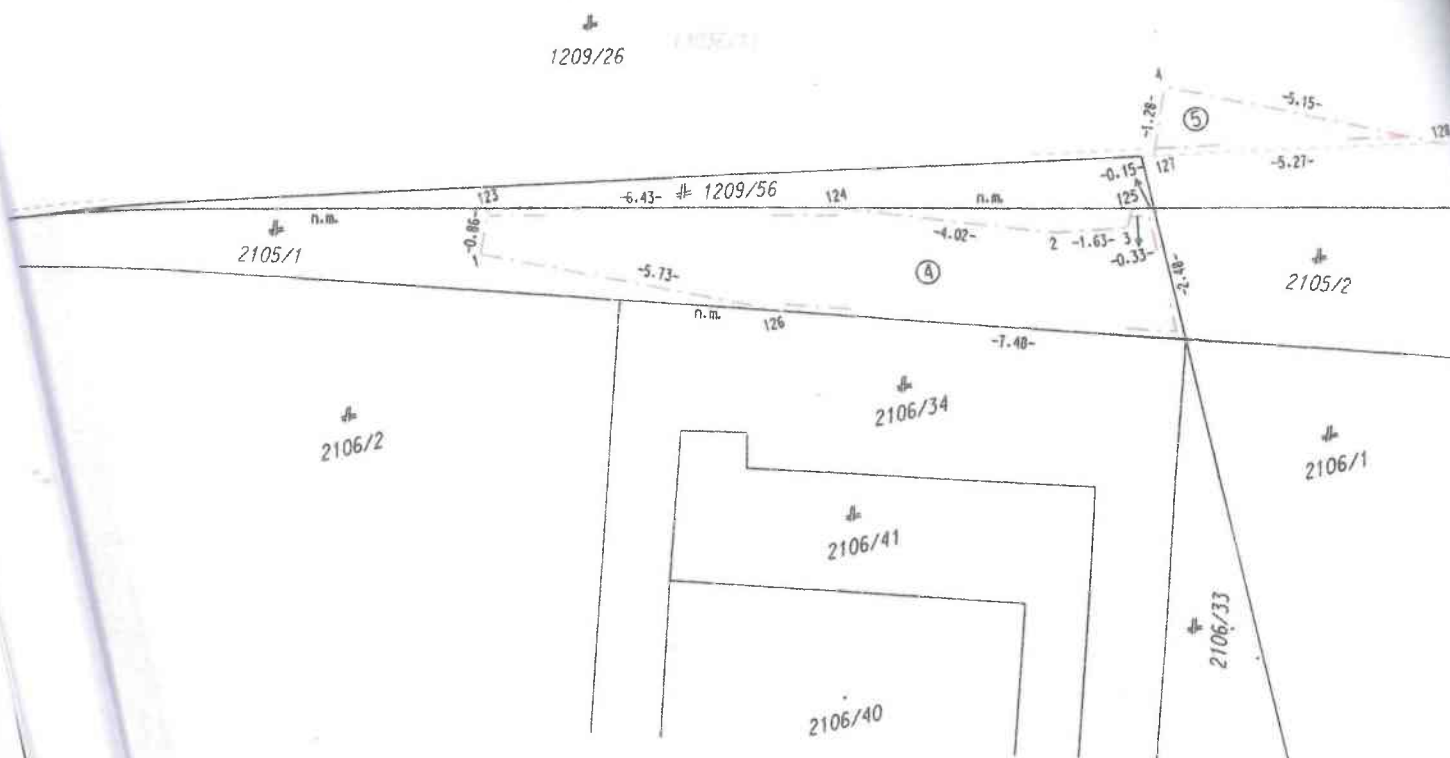

Detail "B"

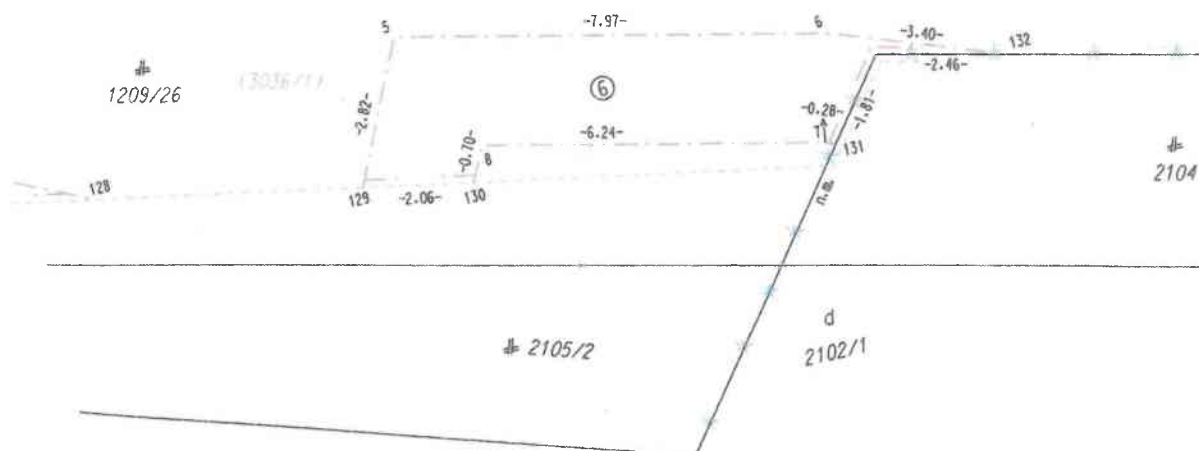



Detail "C"

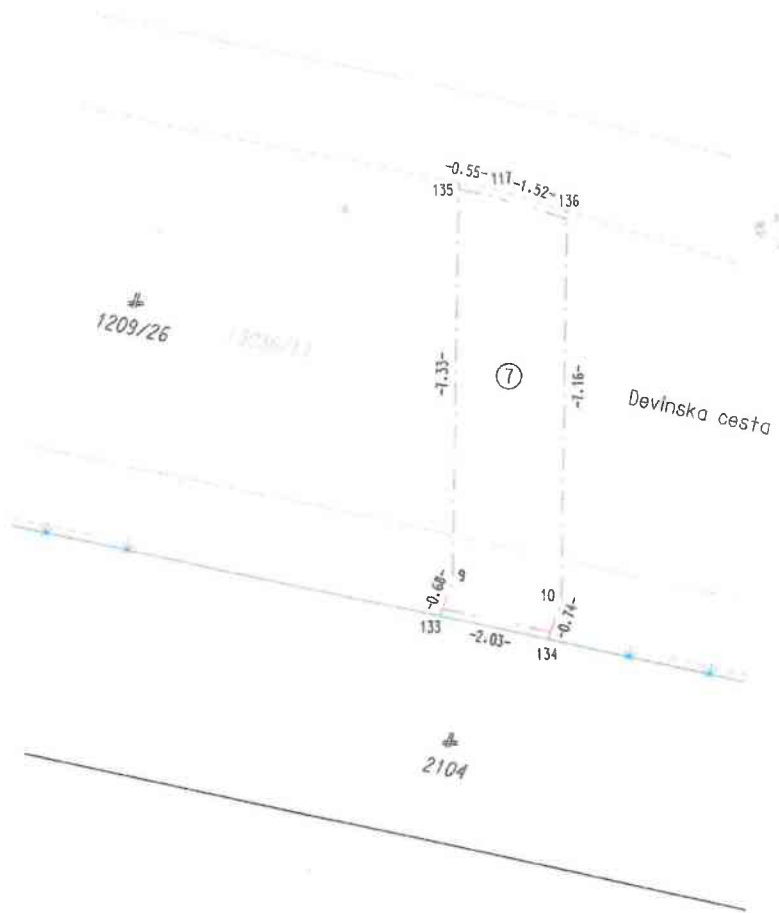

Detail "D"

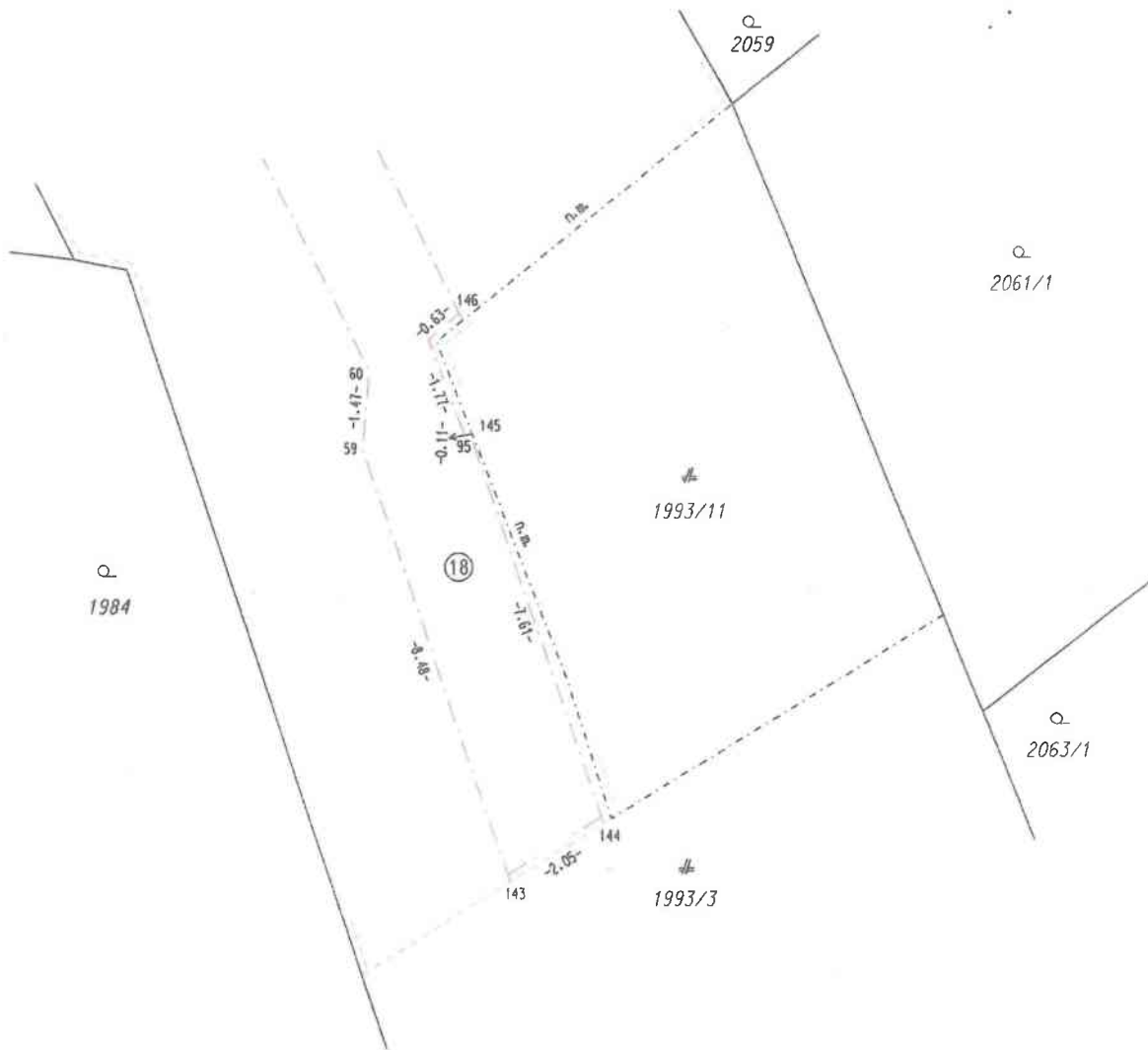

Detail "E"

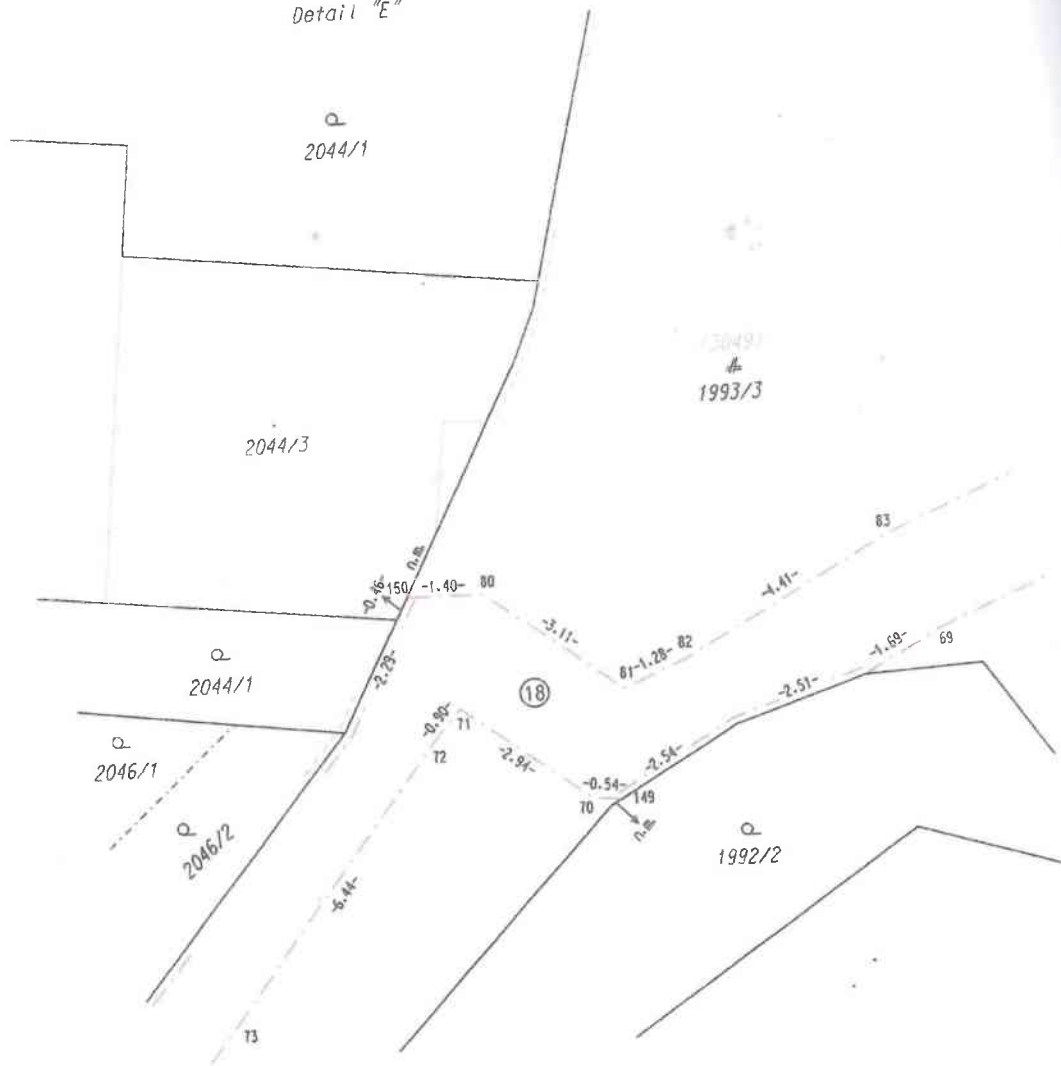

Detail "F"

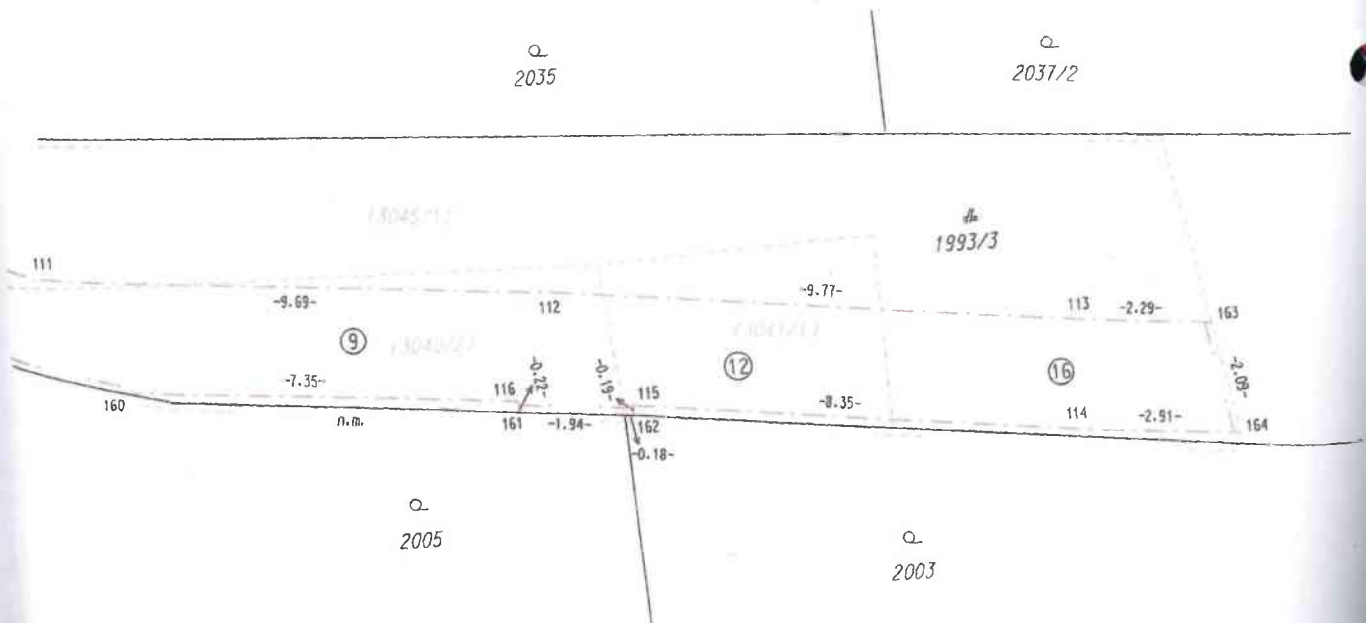



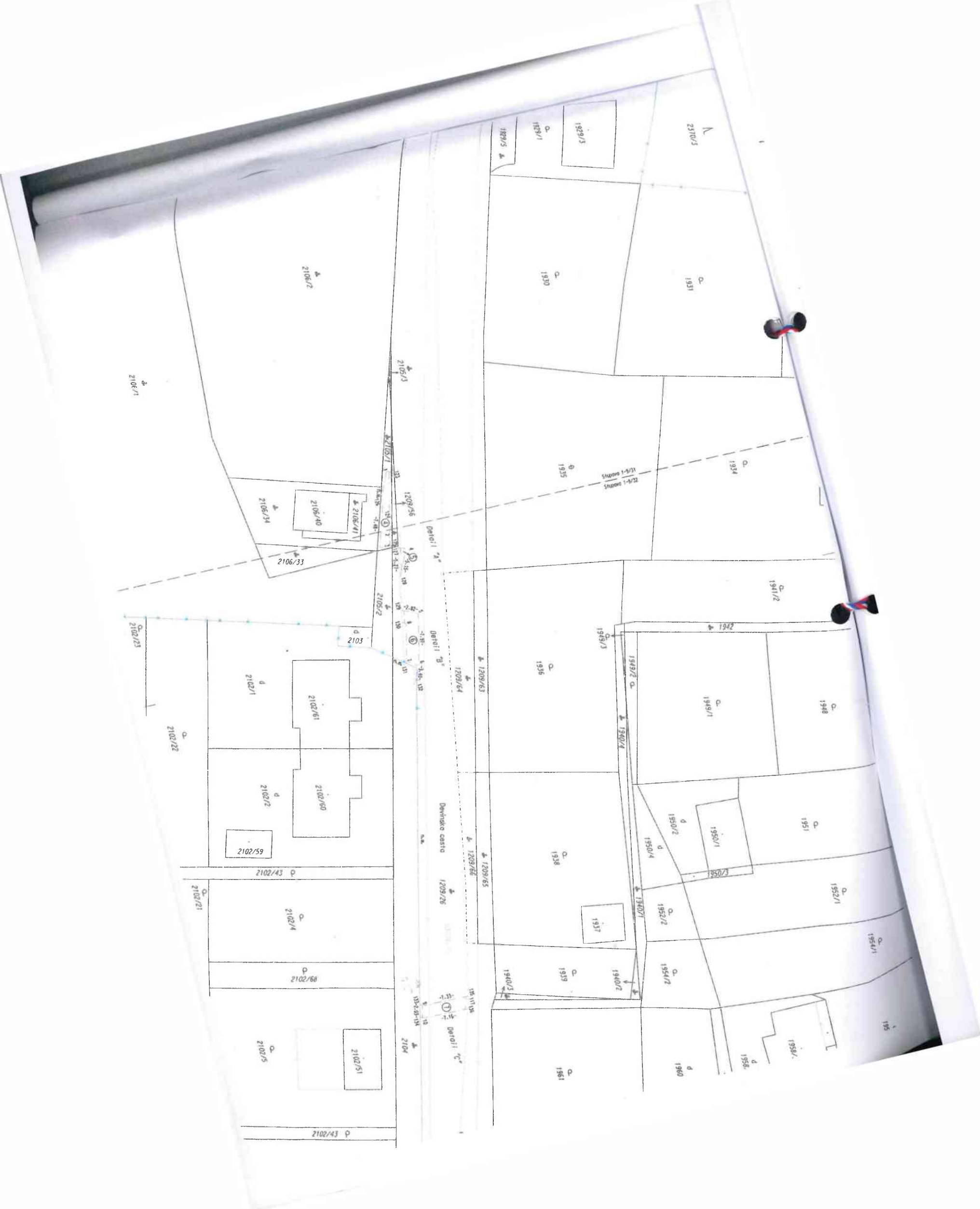

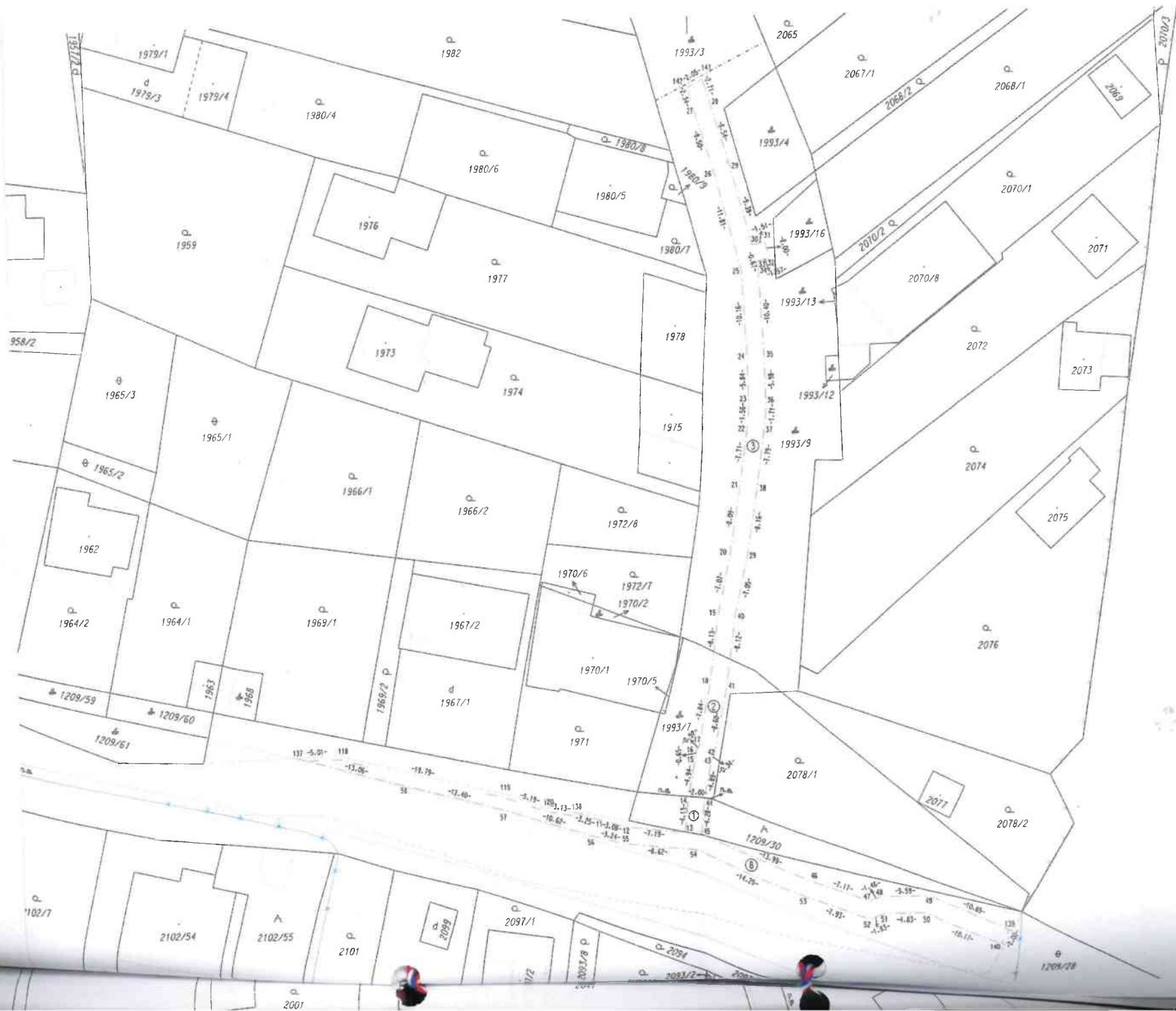

2370/3



